

臺北自來水事業處
推薦優良水池水塔清洗廠商服務報告書

臺北市立陽明高級中學

士林區中正路

服務廠商：茂昌專業工程有限公司

中華民國 112 年 07 月 29 日



用戶用水設備檢查及水質檢驗紀錄表

廠商名稱：茂昌專業工程有限公司

檢查日期：112年07月29日

基本資料	臺北市士林區中正路510號				連絡人		周小姐																																																								
	場所名稱		臺北市立陽明高級中學		e-mail		電話																																																								
水池3座，總計87噸；水塔4座，總計82噸；																																																															
水池設備檢查	棟別或地點：向陽樓 編號：A (編號以英文字母表示如：A.B.C...Z)																																																														
	<input type="checkbox"/> 1樓地面 <input checked="" type="checkbox"/> 地下1層 <input type="checkbox"/> 其他 _____																																																														
	結構材質 <input type="checkbox"/> 不銹鋼 <input checked="" type="checkbox"/> 鋼筋混凝土 <input type="checkbox"/> FRP																																																														
	容量 容量：L 4.2 W 2.7 H 1.4 (m) 16 噸																																																														
	周圍狀況 <input checked="" type="checkbox"/> 正常 <input type="checkbox"/> 4 堆放污物雜物 <input type="checkbox"/> 4 積水 <input type="checkbox"/> 6 設於地面(板)下																																																														
	<input type="checkbox"/> 其他 _____ <input type="checkbox"/> 5 污水管由內部或上方通過 <input type="checkbox"/> 6 與外牆未隔離																																																														
	<input type="checkbox"/> 6 與汙水池或化糞池相鄰																																																														
	結構體 <input checked="" type="checkbox"/> 正常 <input type="checkbox"/> 2 與消防水池併用 <input type="checkbox"/> 3 龜裂滲水 <input type="checkbox"/> 3 漏水 <input type="checkbox"/> 設置消防污染防制設備																																																														
	頂部狀況 <input checked="" type="checkbox"/> 正常 <input type="checkbox"/> 4 堆放機器雜物 <input type="checkbox"/> 4 積水 <input type="checkbox"/> 7 孔未密閉(三級棒等) <input type="checkbox"/> 其他 _____																																																														
	人孔狀況 <input checked="" type="checkbox"/> 正常 <input type="checkbox"/> 8 未密閉 <input type="checkbox"/> 8 未上鎖 <input type="checkbox"/> 8 蓋破損 <input type="checkbox"/> 8 無蓋 <input type="checkbox"/> 9 孔緣未提高或破損																																																														
<input type="checkbox"/> 10 孔蓋生鏽																																																															
溢排管 <input checked="" type="checkbox"/> 正常 <input type="checkbox"/> 11 未設倒U <input type="checkbox"/> 11 未設防蟲網 <input type="checkbox"/> 11 防蟲網破損 <input type="checkbox"/> 無溢排管																																																															
通氣管 <input checked="" type="checkbox"/> 正常 <input type="checkbox"/> 11 未設倒U <input type="checkbox"/> 11 未設防蟲網 <input type="checkbox"/> 11 防蟲網破損 <input type="checkbox"/> 無通氣管																																																															
內部狀況 <input checked="" type="checkbox"/> 正常 <input type="checkbox"/> 池內有異物 <input type="checkbox"/> 底部不潔 <input type="checkbox"/> 10 沉水幫浦銹蝕 <input type="checkbox"/> 10 鋼筋裸露生鏽																																																															
<input type="checkbox"/> 10 爬梯或配件銹蝕																																																															
水塔設備檢查	棟別或地點：向陽樓 編號：1 (編號以阿拉伯數字表示如：1.2.3...10)																																																														
	<input type="checkbox"/> 不銹鋼 <input checked="" type="checkbox"/> 鋼筋混凝土 <input type="checkbox"/> FRP																																																														
	容量 容量：L 5 W 3 H 1.8 (m) 27 噸																																																														
	周圍狀況 <input checked="" type="checkbox"/> 正常 <input type="checkbox"/> 4 堆放污物雜物 <input type="checkbox"/> 10 外部爬梯銹蝕 <input type="checkbox"/> 其他 _____																																																														
	結構體 <input checked="" type="checkbox"/> 正常 <input type="checkbox"/> 2 與消防水塔或管線併用 <input type="checkbox"/> 3 龜裂滲水 <input type="checkbox"/> 3 漏水																																																														
	<input type="checkbox"/> 設置消防污染防制設備																																																														
	頂部狀況 <input checked="" type="checkbox"/> 正常 <input type="checkbox"/> 4 堆放機器雜物 <input type="checkbox"/> 4 積水 <input type="checkbox"/> 7 孔未密閉(三級棒等) <input type="checkbox"/> 其他 _____																																																														
	人孔狀況 <input checked="" type="checkbox"/> 正常 <input type="checkbox"/> 8 未密閉 <input type="checkbox"/> 8 未上鎖 <input type="checkbox"/> 8 蓋破損 <input type="checkbox"/> 8 無蓋 <input type="checkbox"/> 9 孔緣未提高或破損																																																														
	<input type="checkbox"/> 10 孔蓋生鏽																																																														
	溢排管 <input checked="" type="checkbox"/> 正常 <input type="checkbox"/> 11 未設倒U <input type="checkbox"/> 11 未設防蟲網 <input type="checkbox"/> 11 防蟲網破損 <input type="checkbox"/> 無溢排管																																																														
通氣管 <input checked="" type="checkbox"/> 正常 <input type="checkbox"/> 11 未設倒U <input type="checkbox"/> 11 未設防蟲網 <input type="checkbox"/> 11 防蟲網破損 <input type="checkbox"/> 無通氣管																																																															
內部狀況 <input checked="" type="checkbox"/> 正常 <input type="checkbox"/> 池內有異物 <input type="checkbox"/> 底部不潔 <input type="checkbox"/> 10 鋼筋裸露生鏽 <input type="checkbox"/> 10 爬梯或配件銹蝕																																																															
<table border="1" style="width: 100%; border-collapse: collapse;"> <thead> <tr> <th colspan="2">採樣地點</th> <th>採樣日期</th> <th>採樣時間</th> <th>濁度</th> <th>pH值</th> <th>總溶解固體量</th> <th>自由有效餘氯</th> <th>氨氮</th> <th>水質評估</th> </tr> </thead> <tbody> <tr> <td colspan="2">飲用水水質標準限值</td> <td></td> <td></td> <td>2NTU</td> <td>6.0~8.5</td> <td>500mg/L</td> <td>0.2~1.0mg/L</td> <td>0.1mg/L</td> <td></td> </tr> <tr> <td rowspan="2">清洗前</td> <td>水池</td> <td>2023/07/29</td> <td>09:00</td> <td>0.6</td> <td>7.3</td> <td>68</td> <td>0.31</td> <td>ND</td> <td rowspan="4" style="text-align: center; vertical-align: middle;"> <input checked="" type="checkbox"/> 水質合格 <input type="checkbox"/> 水質不合格 </td> </tr> <tr> <td>水塔</td> <td>2023/07/29</td> <td>09:00</td> <td>0.58</td> <td>7.3</td> <td>67</td> <td>0.25</td> <td>ND</td> </tr> <tr> <td rowspan="2">清洗後</td> <td>水池</td> <td>2023/07/29</td> <td>16:00</td> <td>0.46</td> <td>7.2</td> <td>55</td> <td>0.52</td> <td>ND</td> </tr> <tr> <td>水塔</td> <td>2023/07/29</td> <td>16:00</td> <td>0.45</td> <td>7.2</td> <td>53</td> <td>0.49</td> <td>ND</td> </tr> </tbody> </table>									採樣地點		採樣日期	採樣時間	濁度	pH值	總溶解固體量	自由有效餘氯	氨氮	水質評估	飲用水水質標準限值				2NTU	6.0~8.5	500mg/L	0.2~1.0mg/L	0.1mg/L		清洗前	水池	2023/07/29	09:00	0.6	7.3	68	0.31	ND	<input checked="" type="checkbox"/> 水質合格 <input type="checkbox"/> 水質不合格	水塔	2023/07/29	09:00	0.58	7.3	67	0.25	ND	清洗後	水池	2023/07/29	16:00	0.46	7.2	55	0.52	ND	水塔	2023/07/29	16:00	0.45	7.2	53	0.49	ND
採樣地點		採樣日期	採樣時間	濁度	pH值	總溶解固體量	自由有效餘氯	氨氮	水質評估																																																						
飲用水水質標準限值				2NTU	6.0~8.5	500mg/L	0.2~1.0mg/L	0.1mg/L																																																							
清洗前	水池	2023/07/29	09:00	0.6	7.3	68	0.31	ND	<input checked="" type="checkbox"/> 水質合格 <input type="checkbox"/> 水質不合格																																																						
	水塔	2023/07/29	09:00	0.58	7.3	67	0.25	ND																																																							
清洗後	水池	2023/07/29	16:00	0.46	7.2	55	0.52	ND																																																							
	水塔	2023/07/29	16:00	0.45	7.2	53	0.49	ND																																																							
說明	水質檢驗數據「ND」表示未檢出；「NA」表示未檢測；「-」表示氨氮符合水質標準；「+」表示氨氮不符合水質標準。清洗後水質仍不符合水質標準應立即回報臺北自來水事業處水質科 87335962。																																																														
建議改善事項	<div style="border: 2px solid blue; padding: 5px; display: inline-block;"> 本檢驗係經 自來水處授權 </div>				用戶簽章			<div style="border: 2px solid blue; padding: 5px; display: inline-block; font-size: 2em;"> 賴家宏 </div>																																																							

備註：每個水池及水塔都需檢查並做成紀錄。(第__頁；共__頁)。

日期：112年7月29日

陽明高中

施工前

向陽樓

施工後

上水塔
 下水池

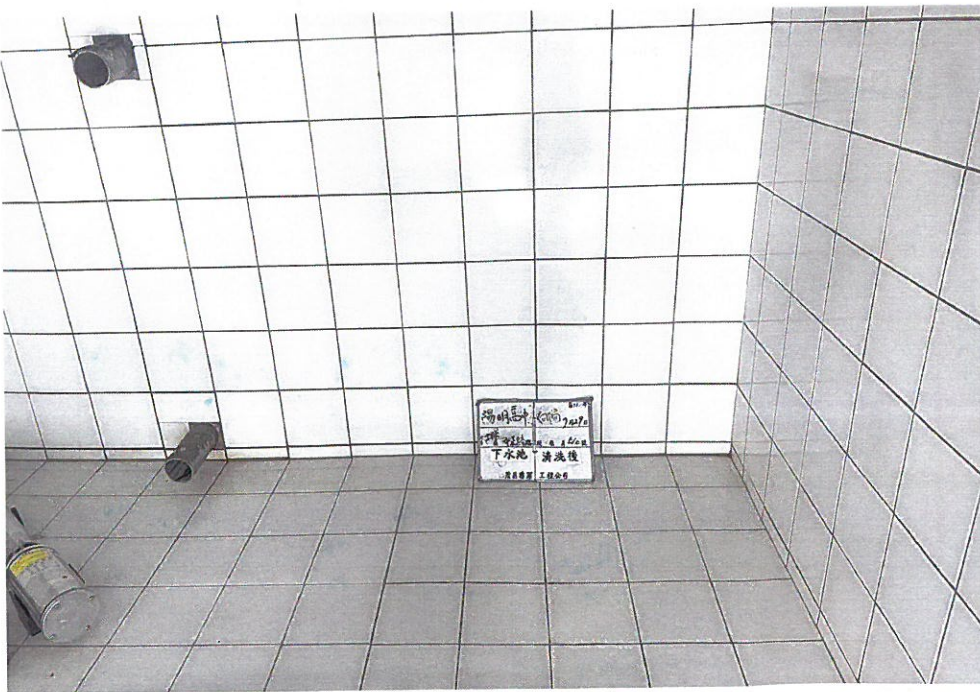

茂昌專業工程有限公司

台北市自來水處推薦優良廠商

服務電話：2932-3289

日期：112年7月29日

陽明高中

施工前



向陽樓

施工後

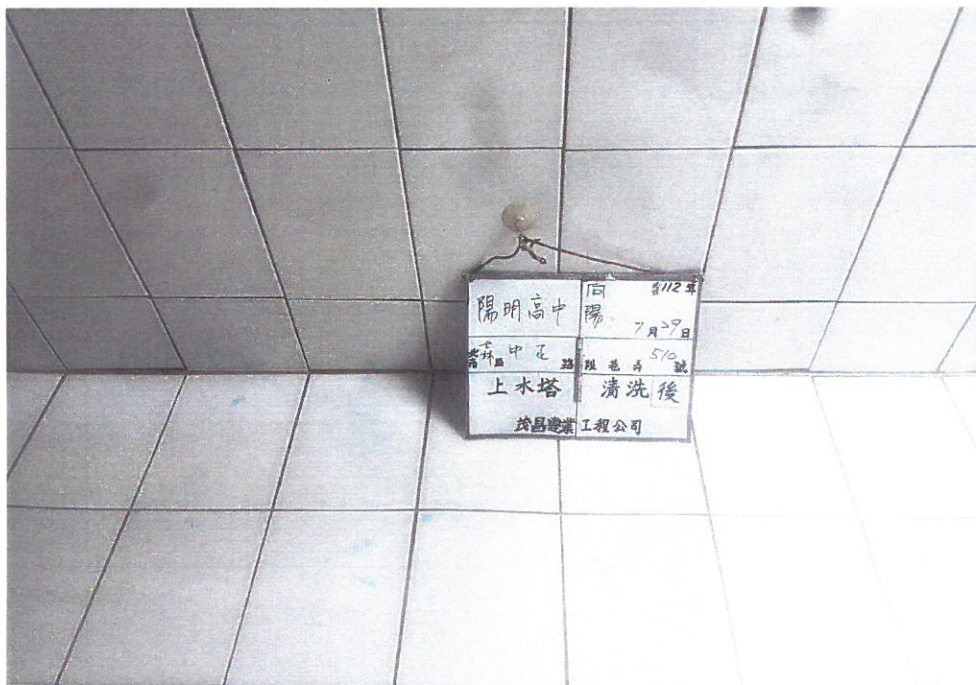

上水塔 下水池

茂昌專業工程有限公司

台北市自來水處推薦優良廠商
服務電話：2932-3289

用戶用水設備檢查及水質檢驗紀錄表

廠商名稱：茂昌專業工程有限公司

檢查日期：112年07月29日

基本資料	臺北市士林區中正路510號				連絡人 周小姐				
	場所名稱 臺北市立陽明高級中學		e-mail		電話 28316675#145				
	水池3座，總計87噸；水塔4座，總計82噸；								
水池設備檢查	棟別或地點：悅園樓 編號：B (編號以英文字母表示如：A.B.C...Z)								
	<input type="checkbox"/> 1樓地面 <input checked="" type="checkbox"/> 地下1層 <input type="checkbox"/> 其他 _____								
	結構材質 <input type="checkbox"/> 不銹鋼 <input checked="" type="checkbox"/> 鋼筋混凝土 <input type="checkbox"/> FRP								
	容量 容量：L 4.2 W 4 H 2.7 (m) 45 噸								
	周圍狀況 <input checked="" type="checkbox"/> 正常 <input type="checkbox"/> 4 堆放污物雜物 <input type="checkbox"/> 4 積水 <input type="checkbox"/> 6 設於地面(板)下 <input type="checkbox"/> 其他 _____ <input type="checkbox"/> 5 污水管由內部或上方通過 <input type="checkbox"/> 6 與外牆未隔離 <input type="checkbox"/> 6 與汙水池或化糞池相鄰								
	結構體 <input checked="" type="checkbox"/> 正常 <input type="checkbox"/> 2 與消防水池併用 <input type="checkbox"/> 3 龜裂滲水 <input type="checkbox"/> 3 漏水 <input type="checkbox"/> 設置消防污染防制設備								
	頂部狀況 <input checked="" type="checkbox"/> 正常 <input type="checkbox"/> 4 堆放機器雜物 <input type="checkbox"/> 4 積水 <input type="checkbox"/> 7 孔未密閉(三級棒等) <input type="checkbox"/> 其他 _____								
	人孔狀況 <input checked="" type="checkbox"/> 正常 <input type="checkbox"/> 8 未密閉 <input type="checkbox"/> 8 未上鎖 <input type="checkbox"/> 8 蓋破損 <input type="checkbox"/> 8 無蓋 <input type="checkbox"/> 9 孔緣未提高或破損 <input type="checkbox"/> 10 孔蓋生鏽								
	溢排管 <input checked="" type="checkbox"/> 正常 <input type="checkbox"/> 11 未設倒U <input type="checkbox"/> 11 未設防蟲網 <input type="checkbox"/> 11 防蟲網破損 <input type="checkbox"/> 無溢排管								
	通氣管 <input checked="" type="checkbox"/> 正常 <input type="checkbox"/> 11 未設倒U <input type="checkbox"/> 11 未設防蟲網 <input type="checkbox"/> 11 防蟲網破損 <input type="checkbox"/> 無通氣管								
內部狀況 <input checked="" type="checkbox"/> 正常 <input type="checkbox"/> 池內有異物 <input type="checkbox"/> 底部不潔 <input type="checkbox"/> 10 沉水幫浦銹蝕 <input type="checkbox"/> 10 鋼筋裸露生銹 <input type="checkbox"/> 10 爬梯或配件銹蝕									
水塔設備檢查	棟別或地點：悅園樓 編號：2 (編號以阿拉伯數字表示如：1.2.3...10)								
	<input type="checkbox"/> 不銹鋼 <input checked="" type="checkbox"/> 鋼筋混凝土 <input type="checkbox"/> FRP								
	容量 容量：L 3.7 W 3.2 H 2 (m) 24 噸								
	周圍狀況 <input checked="" type="checkbox"/> 正常 <input type="checkbox"/> 4 堆放污物雜物 <input type="checkbox"/> 10 外部爬梯銹蝕 <input type="checkbox"/> 其他 _____								
	結構體 <input checked="" type="checkbox"/> 正常 <input type="checkbox"/> 2 與消防水塔或管線併用 <input type="checkbox"/> 3 龜裂滲水 <input type="checkbox"/> 3 漏水 <input type="checkbox"/> 設置消防污染防制設備								
	頂部狀況 <input checked="" type="checkbox"/> 正常 <input type="checkbox"/> 4 堆放機器雜物 <input type="checkbox"/> 4 積水 <input type="checkbox"/> 7 孔未密閉(三級棒等) <input type="checkbox"/> 其他 _____								
	人孔狀況 <input checked="" type="checkbox"/> 正常 <input type="checkbox"/> 8 未密閉 <input type="checkbox"/> 8 未上鎖 <input type="checkbox"/> 8 蓋破損 <input type="checkbox"/> 8 無蓋 <input type="checkbox"/> 9 孔緣未提高或破損 <input type="checkbox"/> 10 孔蓋生鏽								
	溢排管 <input checked="" type="checkbox"/> 正常 <input type="checkbox"/> 11 未設倒U <input type="checkbox"/> 11 未設防蟲網 <input type="checkbox"/> 11 防蟲網破損 <input type="checkbox"/> 無溢排管								
	通氣管 <input checked="" type="checkbox"/> 正常 <input type="checkbox"/> 11 未設倒U <input type="checkbox"/> 11 未設防蟲網 <input type="checkbox"/> 11 防蟲網破損 <input type="checkbox"/> 無通氣管								
	內部狀況 <input checked="" type="checkbox"/> 正常 <input type="checkbox"/> 池內有異物 <input type="checkbox"/> 底部不潔 <input type="checkbox"/> 10 鋼筋裸露生銹 <input type="checkbox"/> 10 爬梯或配件銹蝕								
採樣地點		採樣日期	採樣時間	濁度	pH 值	總溶解固體量	自由有效餘氣	氨氮	水質評估
飲用水水質標準限值				2NTU	6.0~8.5	500mg/L	0.2~1.0mg/L	0.1mg/L	<input checked="" type="checkbox"/> 水質合格 <input type="checkbox"/> 水質不合格
清洗前	水池	2023/07/29	09:00	0.62	7.4	70	0.32	ND	
	水塔	2023/07/29	09:00	0.61	7.4	69	0.28	ND	
清洗後	水池	2023/07/29	16:00	0.45	7.2	55	0.53	ND	
	水塔	2023/07/29	16:00	0.44	7.2	54	0.47	ND	
說明	水質檢驗數據「ND」表示未檢出；「NA」表示未檢測；「-」表示氨氮符合水質標準；「+」表示氨氮不符合水質標準。清洗後水質仍不符合水質標準應立即回報臺北自來水事業處水質科 87335962。								
建議改善事項	本檢驗係經 自來水處授權				用戶簽章	 茂昌專業工程有限公司 水質組 4932-9090		賴家宏 證號	

備註：每個水池及水塔都需檢查並做成紀錄。(第__頁；共__頁)。

日期：112年7月29日

陽明高中

施工前

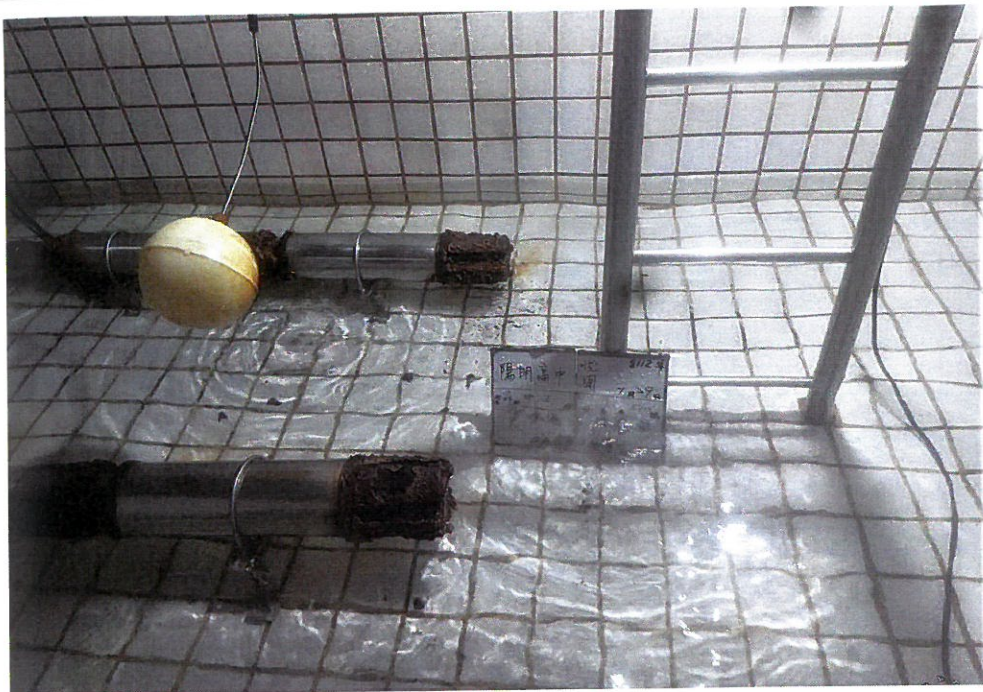

悅聞樓

施工後

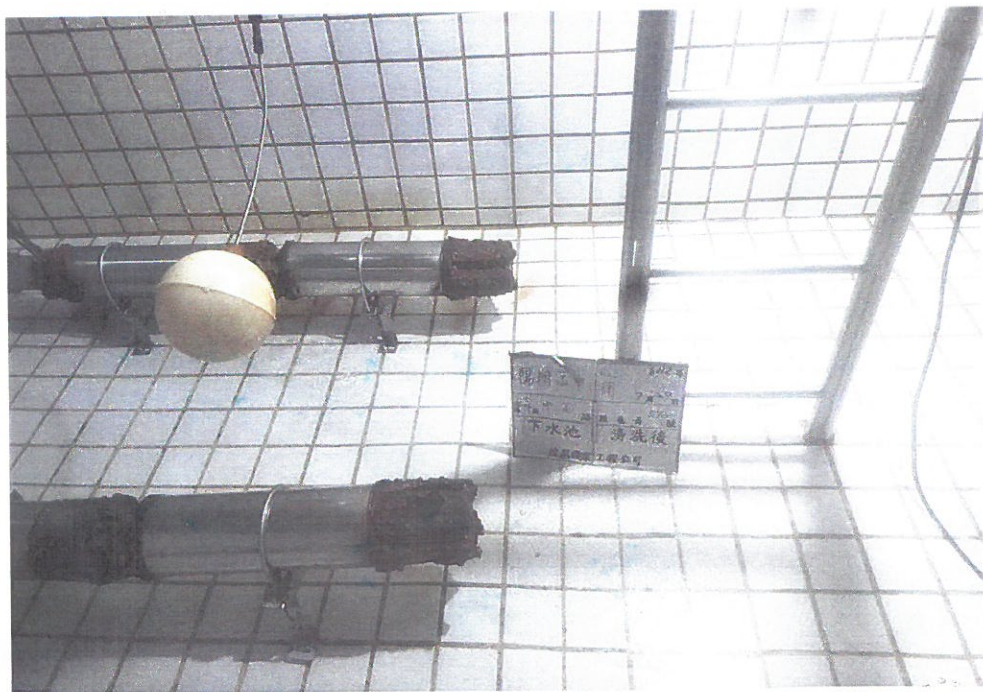

上水塔 下水池

茂昌專業工程有限公司

台北市自來水處推薦優良廠商

服務電話：2932-3289

日期：112年7月29日



施工前

陽明高中

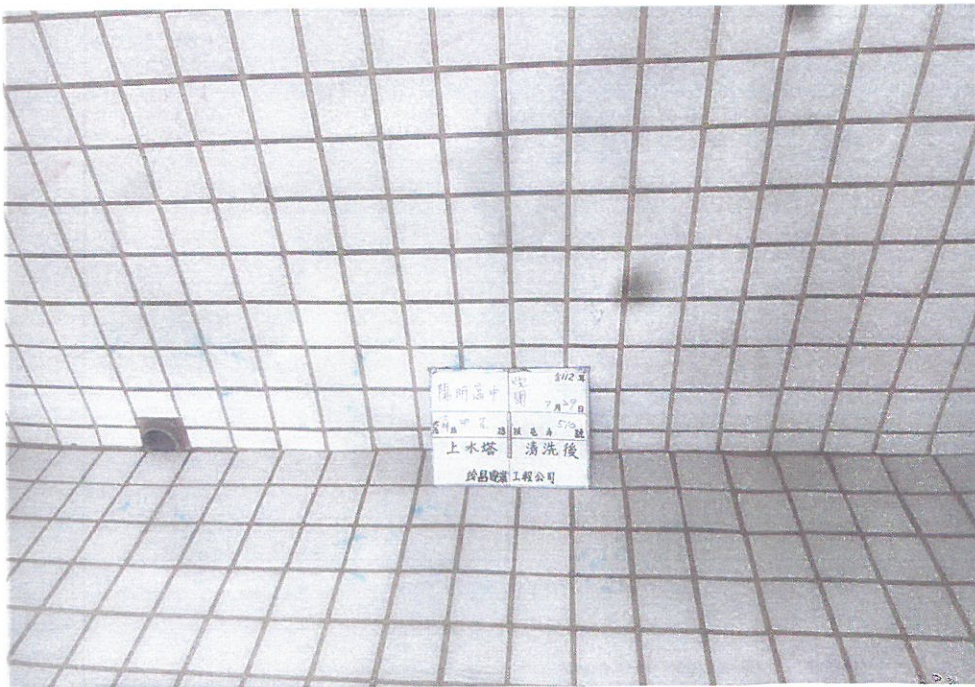

施工後

悅聞樓

上水塔
 下水池

茂昌專業工程有限公司

台北市自來水處推薦優良廠商

服務電話：2932-3289

用戶用水設備檢查及水質檢驗紀錄表

廠商名稱：茂昌專業工程有限公司

檢查日期：112年07月29日

基本資料	臺北市士林區中正路510號				連絡人		周小姐		
	場所名稱		臺北市立陽明高級中學		e-mail		電話		
水池3座，總計87噸；水塔4座，總計82噸；									
水池設備檢查	位置樓層		棟別或地點：_____ 編號：_____ (編號以英文字母表示如：A.B.C...Z)						
	結構材質		<input type="checkbox"/> 1樓地面 <input type="checkbox"/> 地下__層 <input type="checkbox"/> 其他_____						
	容量		容量：L__W__H__(m) __噸						
	周圍狀況		<input type="checkbox"/> 正常 <input type="checkbox"/> 4 堆放污物雜物 <input type="checkbox"/> 4 積水 <input type="checkbox"/> 6 設於地面(板)下 <input type="checkbox"/> 其他_____ <input type="checkbox"/> 5 污水管由內部或上方通過 <input type="checkbox"/> 6 與外牆未隔離 <input type="checkbox"/> 6 與污水池或化糞池相鄰						
	結構體		<input type="checkbox"/> 正常 <input type="checkbox"/> 2 與消防水池併用 <input type="checkbox"/> 3 龜裂滲水 <input type="checkbox"/> 3 漏水 <input type="checkbox"/> 設置消防污染防制設備						
	頂部狀況		<input type="checkbox"/> 正常 <input type="checkbox"/> 4 堆放機器雜物 <input type="checkbox"/> 4 積水 <input type="checkbox"/> 7 孔未密閉(三級棒等) <input type="checkbox"/> 其他_____						
	人孔狀況		<input type="checkbox"/> 正常 <input type="checkbox"/> 8 未密閉 <input type="checkbox"/> 8 未上鎖 <input type="checkbox"/> 8 蓋破損 <input type="checkbox"/> 8 無蓋 <input type="checkbox"/> 9 孔緣未提高或破損 <input type="checkbox"/> 10 孔蓋生鏽						
	溢排管		<input type="checkbox"/> 正常 <input type="checkbox"/> 11 未設倒U <input type="checkbox"/> 11 未設防蟲網 <input type="checkbox"/> 11 防蟲網破損 <input type="checkbox"/> 無溢排管						
	通氣管		<input type="checkbox"/> 正常 <input type="checkbox"/> 11 未設倒U <input type="checkbox"/> 11 未設防蟲網 <input type="checkbox"/> 11 防蟲網破損 <input type="checkbox"/> 無通氣管						
	內部狀況		<input type="checkbox"/> 正常 <input type="checkbox"/> 池內有異物 <input type="checkbox"/> 底部不潔 <input type="checkbox"/> 10 沉水幫浦銹蝕 <input type="checkbox"/> 10 鋼筋裸露生銹 <input type="checkbox"/> 10 爬梯或配件銹蝕						
水塔設備檢查	位置樓層		棟別或地點：勵學樓 編號：4 (編號以阿拉伯數字表示如：1.2.3...10)						
	結構材質		<input checked="" type="checkbox"/> 不銹鋼 <input type="checkbox"/> 鋼筋混凝土 <input type="checkbox"/> FRP						
	容量		容量：L__W__H__(m) 5噸						
	周圍狀況		<input checked="" type="checkbox"/> 正常 <input type="checkbox"/> 4 堆放污物雜物 <input type="checkbox"/> 10 外部爬梯銹蝕 <input type="checkbox"/> 其他_____						
	結構體		<input checked="" type="checkbox"/> 正常 <input type="checkbox"/> 2 與消防水塔或管線併用 <input type="checkbox"/> 3 龜裂滲水 <input type="checkbox"/> 3 漏水 <input type="checkbox"/> 設置消防污染防制設備						
	頂部狀況		<input checked="" type="checkbox"/> 正常 <input type="checkbox"/> 4 堆放機器雜物 <input type="checkbox"/> 4 積水 <input type="checkbox"/> 7 孔未密閉(三級棒等) <input type="checkbox"/> 其他_____						
	人孔狀況		<input checked="" type="checkbox"/> 正常 <input type="checkbox"/> 8 未密閉 <input type="checkbox"/> 8 未上鎖 <input type="checkbox"/> 8 蓋破損 <input type="checkbox"/> 8 無蓋 <input type="checkbox"/> 9 孔緣未提高或破損 <input type="checkbox"/> 10 孔蓋生鏽						
	溢排管		<input checked="" type="checkbox"/> 正常 <input type="checkbox"/> 11 未設倒U <input type="checkbox"/> 11 未設防蟲網 <input type="checkbox"/> 11 防蟲網破損 <input type="checkbox"/> 無溢排管						
	通氣管		<input checked="" type="checkbox"/> 正常 <input type="checkbox"/> 11 未設倒U <input type="checkbox"/> 11 未設防蟲網 <input type="checkbox"/> 11 防蟲網破損 <input type="checkbox"/> 無通氣管						
內部狀況		<input checked="" type="checkbox"/> 正常 <input type="checkbox"/> 池內有異物 <input type="checkbox"/> 底部不潔 <input type="checkbox"/> 10 鋼筋裸露生銹 <input type="checkbox"/> 10 爬梯或配件銹蝕							
採樣地點		採樣日期	採樣時間	濁度	pH值	總溶解固體量	自由有效餘氯	氨氮	水質評估
飲用水水質標準限值				2NTU	6.0~8.5	500mg/L	0.2~1.0mg/L	0.1mg/L	
清洗前	水池								<input checked="" type="checkbox"/> 水質合格 <input type="checkbox"/> 水質不合格
	水塔	2023/07/29	09:00	0.55	7.3	63	0.26	ND	
清洗後	水池								
	水塔	2023/07/29	16:00	0.42	7.2	53	0.49	ND	
說明	水質檢驗數據「ND」表示未檢出；「NA」表示未檢測；「-」表示氨氮符合水質標準；「+」表示氨氮不符合水質標準。清洗後水質仍不符合水質標準應立即回報臺北自來水事業處水質科87335962。								
建議改善事項				用戶簽章					證號

備註：每個水池及水塔都需檢查並做成紀錄。(第__頁；共__頁)。

日期：112年7月29日

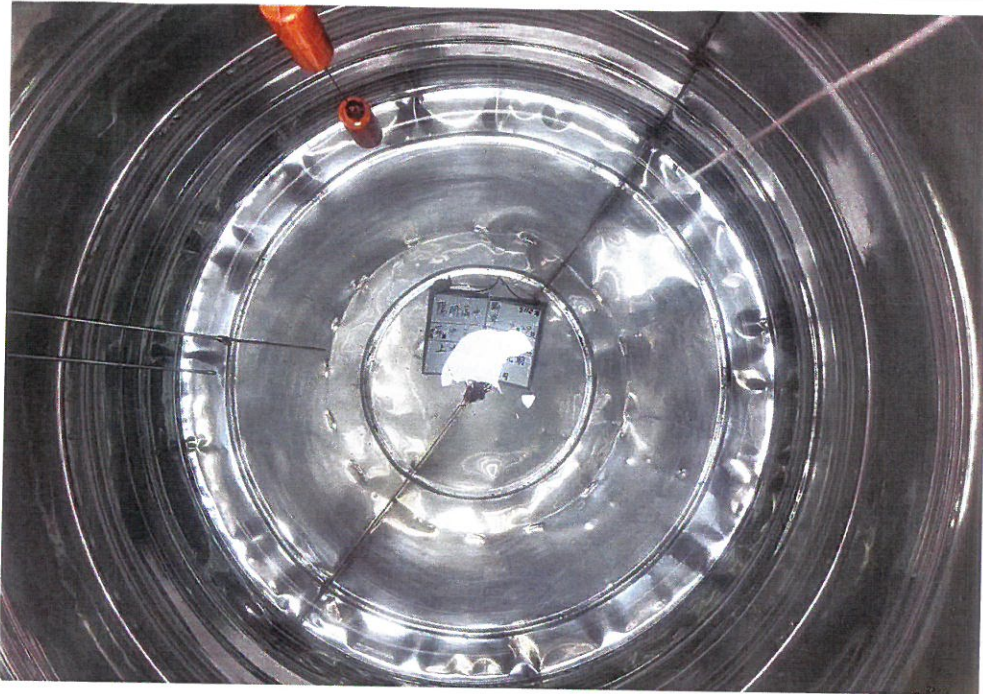

施工前

陽明高中

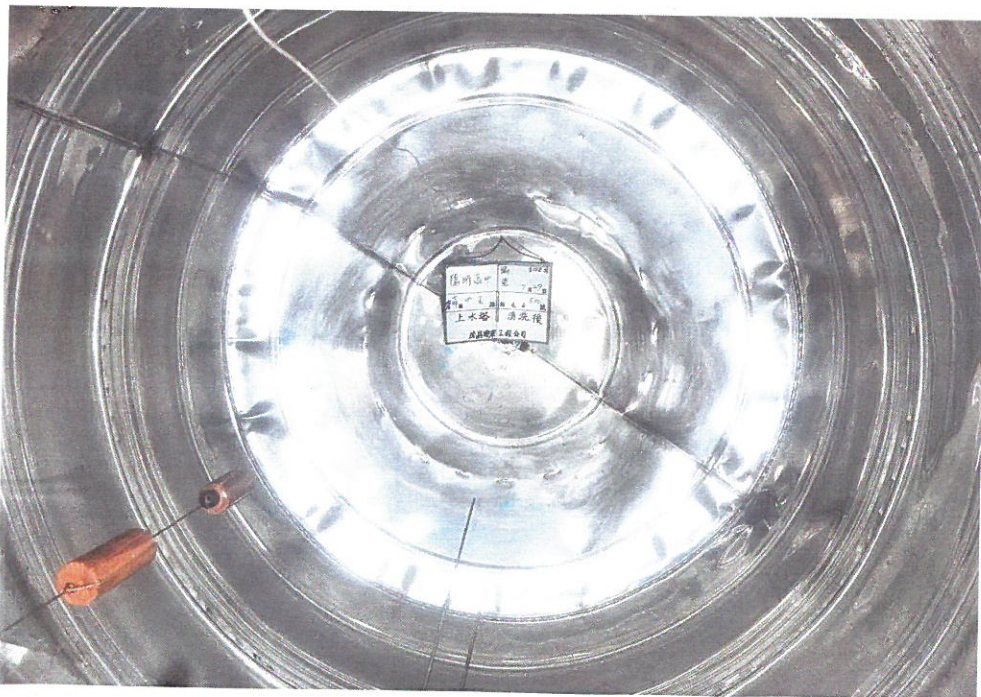

施工後

勵學樓



上水塔



下水池



茂昌專業工程有限公司

台北市自來水處推薦優良廠商
服務電話：2932-3289

用戶用水設備檢查及水質檢驗紀錄表

廠商名稱：茂昌專業工程有限公司

檢查日期：112年07月29日

基本資料	臺北市士林區中正路510號						連絡人		周小姐																										
	場所名稱		臺北市立陽明高級中學		e-mail		電話		28316675#145																										
	水池3座，總計87噸；水塔4座，總計82噸；																																		
水池設備檢查	位置樓層		棟別或地點：活動中心 編號：C (編號以英文字母表示如：A.B.C...Z) <input type="checkbox"/> 1樓地面 <input checked="" type="checkbox"/> 地下1層 <input type="checkbox"/> 其他 _____																																
	結構材質		<input type="checkbox"/> 不銹鋼 <input checked="" type="checkbox"/> 鋼筋混凝土 <input type="checkbox"/> FRP																																
	容量		容量：L 2.8 W 6.5 H 1.4 (m) 26噸																																
	周圍狀況		<input checked="" type="checkbox"/> 正常 <input type="checkbox"/> 4 堆放污物雜物 <input type="checkbox"/> 4 積水 <input type="checkbox"/> 6 設於地面(板)下 <input type="checkbox"/> 其他 _____ <input type="checkbox"/> 5 污水管由內部或上方通過 <input type="checkbox"/> 6 與外牆未隔離 <input type="checkbox"/> 6 與汙水池或化糞池相鄰																																
	結構體		<input checked="" type="checkbox"/> 正常 <input type="checkbox"/> 2 與消防水池併用 <input type="checkbox"/> 3 龜裂滲水 <input type="checkbox"/> 3 漏水 <input type="checkbox"/> 設置消防污染防制設備																																
	頂部狀況		<input checked="" type="checkbox"/> 正常 <input type="checkbox"/> 4 堆放機器雜物 <input type="checkbox"/> 4 積水 <input type="checkbox"/> 7 孔未密閉(三級棒等) <input type="checkbox"/> 其他 _____																																
	人孔狀況		<input checked="" type="checkbox"/> 正常 <input type="checkbox"/> 8 未密閉 <input type="checkbox"/> 8 未上鎖 <input type="checkbox"/> 8 蓋破損 <input type="checkbox"/> 8 無蓋 <input type="checkbox"/> 9 孔緣未提高或破損 <input type="checkbox"/> 10 孔蓋生鏽																																
	溢排管		<input checked="" type="checkbox"/> 正常 <input type="checkbox"/> 11 未設倒U <input type="checkbox"/> 11 未設防蟲網 <input type="checkbox"/> 11 防蟲網破損 <input type="checkbox"/> 無溢排管																																
	通氣管		<input checked="" type="checkbox"/> 正常 <input type="checkbox"/> 11 未設倒U <input type="checkbox"/> 11 未設防蟲網 <input type="checkbox"/> 11 防蟲網破損 <input type="checkbox"/> 無通氣管																																
	內部狀況		<input checked="" type="checkbox"/> 正常 <input type="checkbox"/> 池內有異物 <input type="checkbox"/> 底部不潔 <input type="checkbox"/> 10 沉水幫浦銹蝕 <input type="checkbox"/> 10 鋼筋裸露生銹 <input type="checkbox"/> 10 爬梯或配件銹蝕																																
水塔設備檢查	位置樓層		棟別或地點：活動中心 編號：3 (編號以阿拉伯數字表示如：1.2.3...10)																																
	結構材質		<input type="checkbox"/> 不銹鋼 <input checked="" type="checkbox"/> 鋼筋混凝土 <input type="checkbox"/> FRP																																
	容量		容量：L 2.8 W 6.5 H 1.4 (m) 26噸																																
	周圍狀況		<input checked="" type="checkbox"/> 正常 <input type="checkbox"/> 4 堆放污物雜物 <input type="checkbox"/> 10 外部爬梯銹蝕 <input type="checkbox"/> 其他 _____																																
	結構體		<input checked="" type="checkbox"/> 正常 <input type="checkbox"/> 2 與消防水塔或管線併用 <input type="checkbox"/> 3 龜裂滲水 <input type="checkbox"/> 3 漏水 <input type="checkbox"/> 設置消防污染防制設備																																
	頂部狀況		<input checked="" type="checkbox"/> 正常 <input type="checkbox"/> 4 堆放機器雜物 <input type="checkbox"/> 4 積水 <input type="checkbox"/> 7 孔未密閉(三級棒等) <input type="checkbox"/> 其他 _____																																
	人孔狀況		<input checked="" type="checkbox"/> 正常 <input type="checkbox"/> 8 未密閉 <input type="checkbox"/> 8 未上鎖 <input type="checkbox"/> 8 蓋破損 <input type="checkbox"/> 8 無蓋 <input type="checkbox"/> 9 孔緣未提高或破損 <input type="checkbox"/> 10 孔蓋生鏽																																
	溢排管		<input checked="" type="checkbox"/> 正常 <input type="checkbox"/> 11 未設倒U <input type="checkbox"/> 11 未設防蟲網 <input type="checkbox"/> 11 防蟲網破損 <input type="checkbox"/> 無溢排管																																
	通氣管		<input checked="" type="checkbox"/> 正常 <input type="checkbox"/> 11 未設倒U <input type="checkbox"/> 11 未設防蟲網 <input type="checkbox"/> 11 防蟲網破損 <input type="checkbox"/> 無通氣管																																
	內部狀況		<input checked="" type="checkbox"/> 正常 <input type="checkbox"/> 池內有異物 <input type="checkbox"/> 底部不潔 <input type="checkbox"/> 10 鋼筋裸露生銹 <input type="checkbox"/> 10 爬梯或配件銹蝕																																
採樣地點		採樣日期		採樣時間		濁度		pH值		總溶解固體量		自由有效餘氯		氨氮		水質評估																			
																		飲用水水質標準限值		2NTU		6.0~8.5		500mg/L		0.2~1.0mg/L		0.1mg/L							
																		清洗前		水池		2023/07/29 09:00		0.59		7.3		66		0.32		ND		<input checked="" type="checkbox"/> 水質合格 <input type="checkbox"/> 水質不合格	
																				水塔		2023/07/29 09:00		0.56		7.3		64		0.27		ND			
																		清洗後		水池		2023/07/29 16:00		0.47		7.2		55		0.52		ND			
水塔		2023/07/29 16:00		0.45		7.2		53		0.48		ND																							
說明		水質檢驗數據「ND」表示未檢出；「NA」表示未檢測；「-」表示氨氮符合水質標準；「+」表示氨氮不符合水質標準。清洗後水質仍不符合水質標準應立即回報臺北自來水事業處水質科87335962。																																	
建議改善事項		本檢驗係經自來水處授權						用戶簽章																											

備註：每個水池及水塔都需檢查並做成紀錄。(第__頁；共__頁)。

日期：112年7月29日

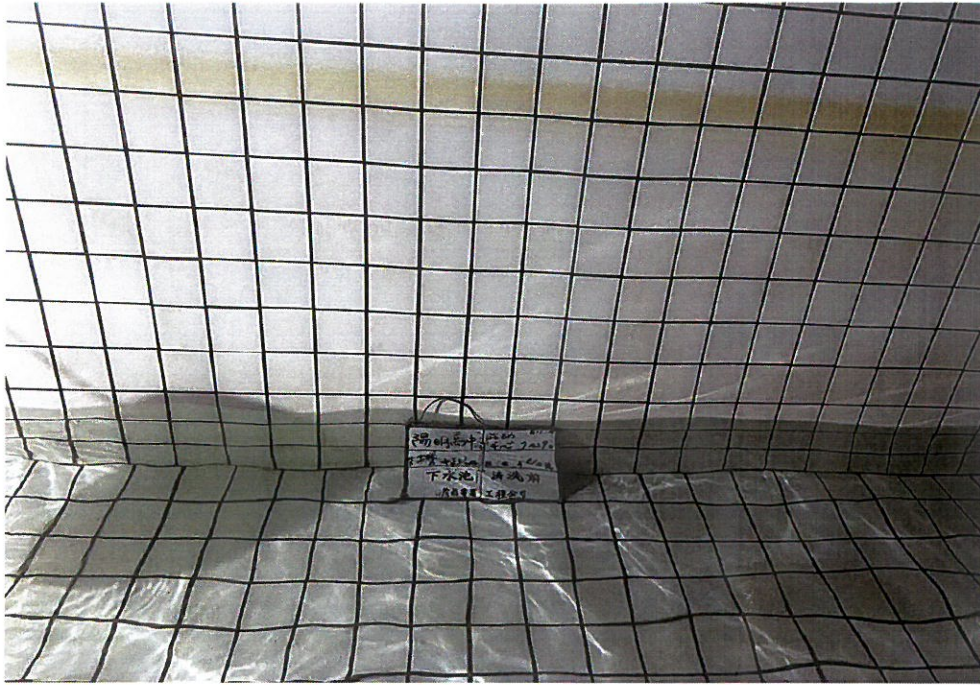

施工前

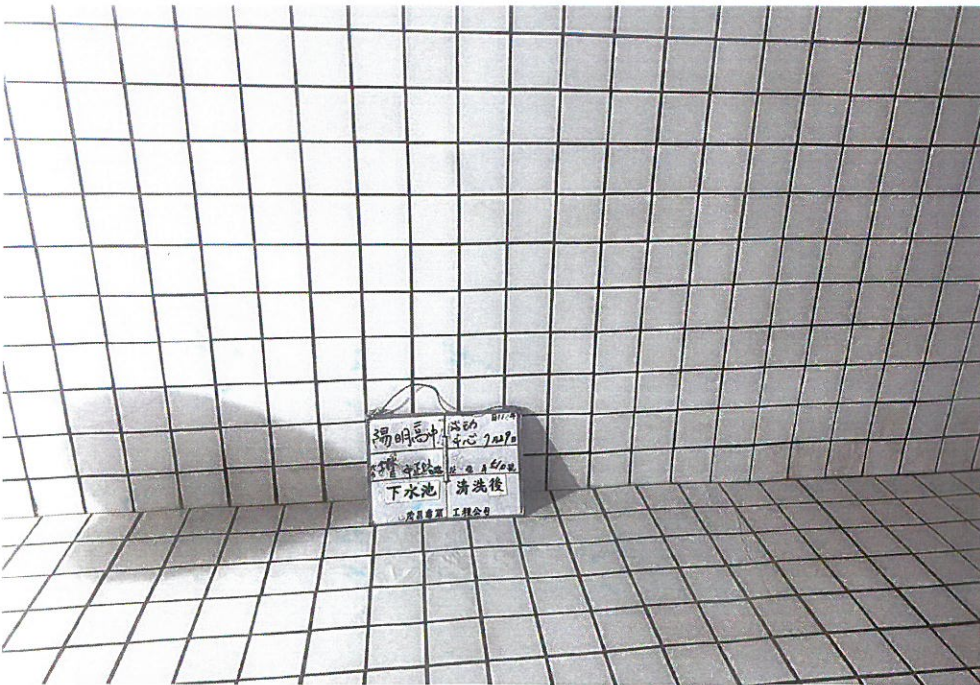

施工後

陽明高中

活動中心

上水塔
 下水池

茂昌專業工程有限公司

台北市自來水處推薦優良廠商

服務電話：2932-3289

日期：112年7月29日

陽明高中

施工前



活動中心

施工後

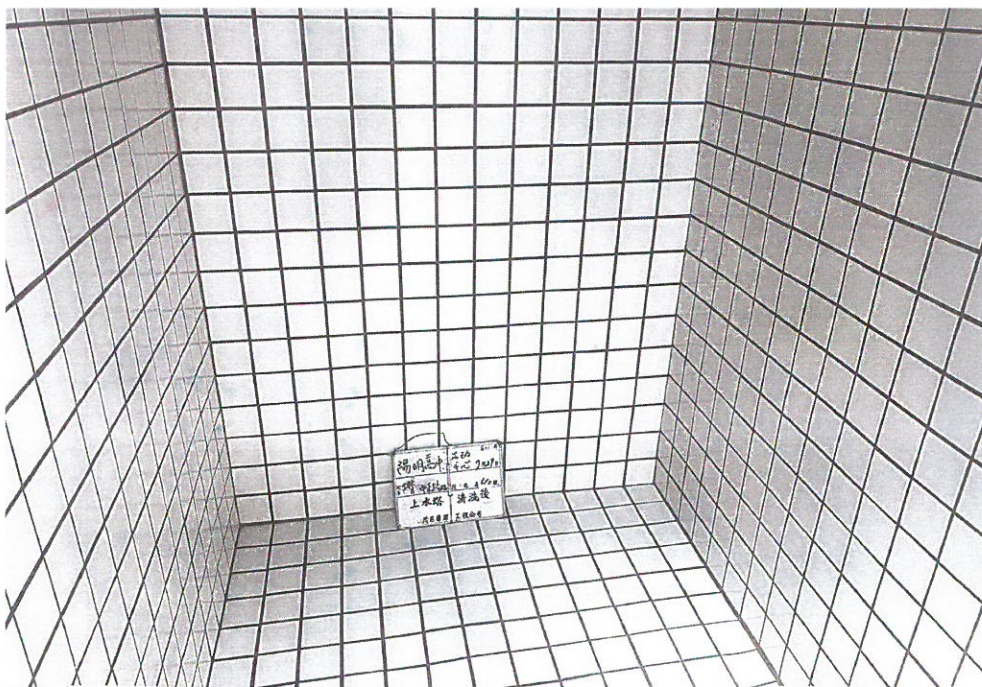

上水塔 下水池

茂昌專業工程有限公司

台北市自來水處推薦優良廠商
服務電話：2932-3289