



臺北自來水事業處

推薦優良水池水塔清洗廠商服務報告書

臺北市立陽明高級中學

士林區中正路

服務廠商：茂昌專業工程有限公司

中華民國 112 年 2 月 25 日



用戶用水設備檢查及水質檢驗紀錄表

廠商名稱：茂昌專業工程有限公司

檢查日期：112年02月25日

基本資料	臺北市士林區中正路510號				連絡人		周小姐		
	場所名稱		臺北市立陽明高級中學	e-mail	電話		28316675#145		
	水池3座，總計87噸；水塔4座，總計68噸；								
水池設備檢查	位置樓層		棟別或地點：向陽樓 編號：A (編號以英文字母表示如：A.B.C...Z) <input type="checkbox"/> 1樓地面 <input checked="" type="checkbox"/> 地下1層 <input type="checkbox"/> 其他 _____						
	結構材質		<input type="checkbox"/> 不銹鋼 <input checked="" type="checkbox"/> 鋼筋混凝土 <input type="checkbox"/> FRP						
	容量		容量：L 4.2 W 2.7 H 1.4 (m) 16 噸						
	周圍狀況		<input checked="" type="checkbox"/> 正常 <input type="checkbox"/> 4 堆放污物雜物 <input type="checkbox"/> 4 積水 <input type="checkbox"/> 6 設於地面(板)下 <input type="checkbox"/> 其他 _____ <input type="checkbox"/> 5 污水管由內部或上方通過 <input type="checkbox"/> 6 與外牆未隔離 <input type="checkbox"/> 6 與汙水池或化糞池相鄰						
	結構體		<input checked="" type="checkbox"/> 正常 <input type="checkbox"/> 2 與消防水池併用 <input type="checkbox"/> 3 龜裂滲水 <input type="checkbox"/> 3 漏水 <input type="checkbox"/> 設置消防污染防制設備						
	頂部狀況		<input checked="" type="checkbox"/> 正常 <input type="checkbox"/> 4 堆放機器雜物 <input type="checkbox"/> 4 積水 <input type="checkbox"/> 7 孔未密閉(三級棒等) <input type="checkbox"/> 其他 _____						
	人孔狀況		<input checked="" type="checkbox"/> 正常 <input type="checkbox"/> 8 未密閉 <input type="checkbox"/> 8 未上鎖 <input type="checkbox"/> 8 蓋破損 <input type="checkbox"/> 8 無蓋 <input type="checkbox"/> 9 孔緣未提高或破損 <input type="checkbox"/> 10 孔蓋生鏽						
	溢排管		<input checked="" type="checkbox"/> 正常 <input type="checkbox"/> 11 未設倒U <input type="checkbox"/> 11 未設防蟲網 <input type="checkbox"/> 11 防蟲網破損 <input type="checkbox"/> 無溢排管						
	通氣管		<input checked="" type="checkbox"/> 正常 <input type="checkbox"/> 11 未設倒U <input type="checkbox"/> 11 未設防蟲網 <input type="checkbox"/> 11 防蟲網破損 <input type="checkbox"/> 無通氣管						
	內部狀況		<input checked="" type="checkbox"/> 正常 <input type="checkbox"/> 池內有異物 <input type="checkbox"/> 底部不潔 <input type="checkbox"/> 10 沉水幫浦銹蝕 <input type="checkbox"/> 10 鋼筋裸露生鏽 <input type="checkbox"/> 10 爬梯或配件銹蝕						
水塔設備檢查	位置樓層		棟別或地點：向陽樓 編號：1 (編號以阿拉伯數字表示如：1.2.3...10)						
	結構材質		<input type="checkbox"/> 不銹鋼 <input checked="" type="checkbox"/> 鋼筋混凝土 <input type="checkbox"/> FRP						
	容量		容量：L 5 W 3 H 1.8 (m) 27 噸						
	周圍狀況		<input checked="" type="checkbox"/> 正常 <input type="checkbox"/> 4 堆放污物雜物 <input type="checkbox"/> 10 外部爬梯銹蝕 <input type="checkbox"/> 其他 _____						
	結構體		<input checked="" type="checkbox"/> 正常 <input type="checkbox"/> 2 與消防水塔或管線併用 <input type="checkbox"/> 3 龜裂滲水 <input type="checkbox"/> 3 漏水 <input type="checkbox"/> 設置消防污染防制設備						
	頂部狀況		<input checked="" type="checkbox"/> 正常 <input type="checkbox"/> 4 堆放機器雜物 <input type="checkbox"/> 4 積水 <input type="checkbox"/> 7 孔未密閉(三級棒等) <input type="checkbox"/> 其他 _____						
	人孔狀況		<input checked="" type="checkbox"/> 正常 <input type="checkbox"/> 8 未密閉 <input type="checkbox"/> 8 未上鎖 <input type="checkbox"/> 8 蓋破損 <input type="checkbox"/> 8 無蓋 <input type="checkbox"/> 9 孔緣未提高或破損 <input type="checkbox"/> 10 孔蓋生鏽						
	溢排管		<input checked="" type="checkbox"/> 正常 <input type="checkbox"/> 11 未設倒U <input type="checkbox"/> 11 未設防蟲網 <input type="checkbox"/> 11 防蟲網破損 <input type="checkbox"/> 無溢排管						
	通氣管		<input checked="" type="checkbox"/> 正常 <input type="checkbox"/> 11 未設倒U <input type="checkbox"/> 11 未設防蟲網 <input type="checkbox"/> 11 防蟲網破損 <input type="checkbox"/> 無通氣管						
	內部狀況		<input checked="" type="checkbox"/> 正常 <input type="checkbox"/> 池內有異物 <input type="checkbox"/> 底部不潔 <input type="checkbox"/> 10 鋼筋裸露生鏽 <input type="checkbox"/> 10 爬梯或配件銹蝕						
採樣地點		採樣日期	採樣時間	濁度	pH值	總溶解固體量	自由有效餘氯	氨氮	水質評估
飲用水水質標準限值				2NTU	6.0~8.5	500mg/L	0.2~1.0mg/L	0.1mg/L	
清洗前	水池	2023/02/25	09:00	0.57	7.3	65	0.33	ND	<input checked="" type="checkbox"/> 水質合格 <input type="checkbox"/> 水質不合格
	水塔	2023/02/25	09:00	0.56	7.3	62	0.26	ND	
清洗後	水池	2023/02/25	16:00	0.45	7.2	55	0.51	ND	
	水塔	2023/02/25	16:00	0.44	7.2	54	0.48	ND	
說明	水質檢驗數據「ND」表示未檢出；「NA」表示未檢測；「-」表示氨氮符合水質標準；「+」表示氨氮不符合水質標準。清洗後水質仍不符合水質標準應立即回報臺北自來水事業處水質科87335962。								
建議改善事項	<div style="border: 1px solid blue; padding: 5px; display: inline-block;"> 本檢驗係經 自來水處授權 </div>			用戶簽章			<div style="border: 1px solid blue; padding: 5px; display: inline-block;"> 賴家宏 <small>教育訓練格員</small> </div>		證號

備註：每個水池及水塔都需檢查並做成紀錄。(第__頁；共__頁)。

日期：112年2月25日

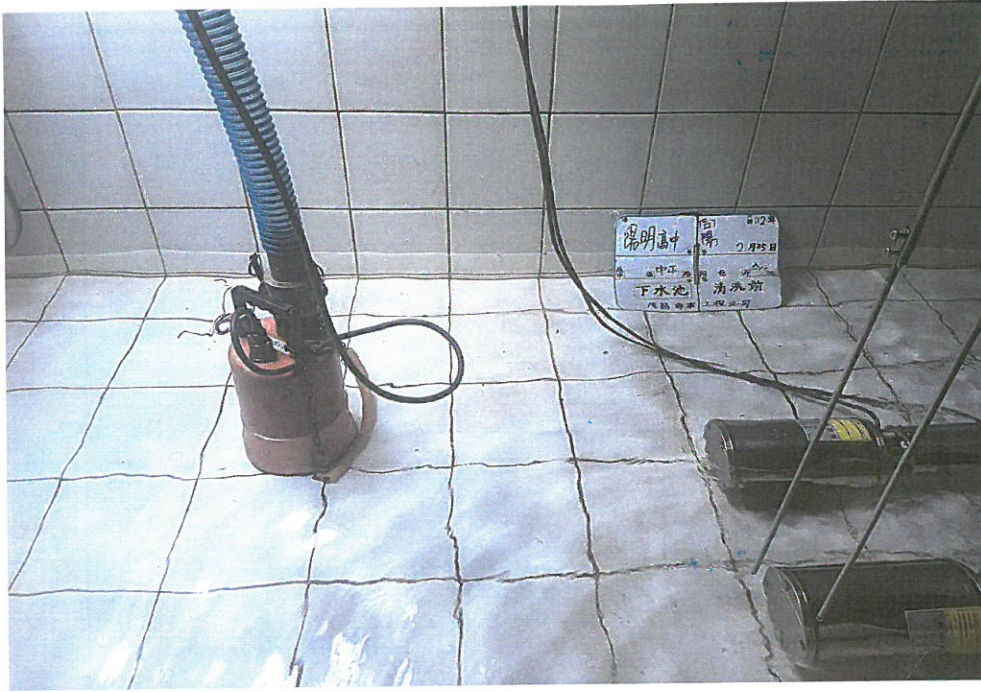

施工前

陽明高中

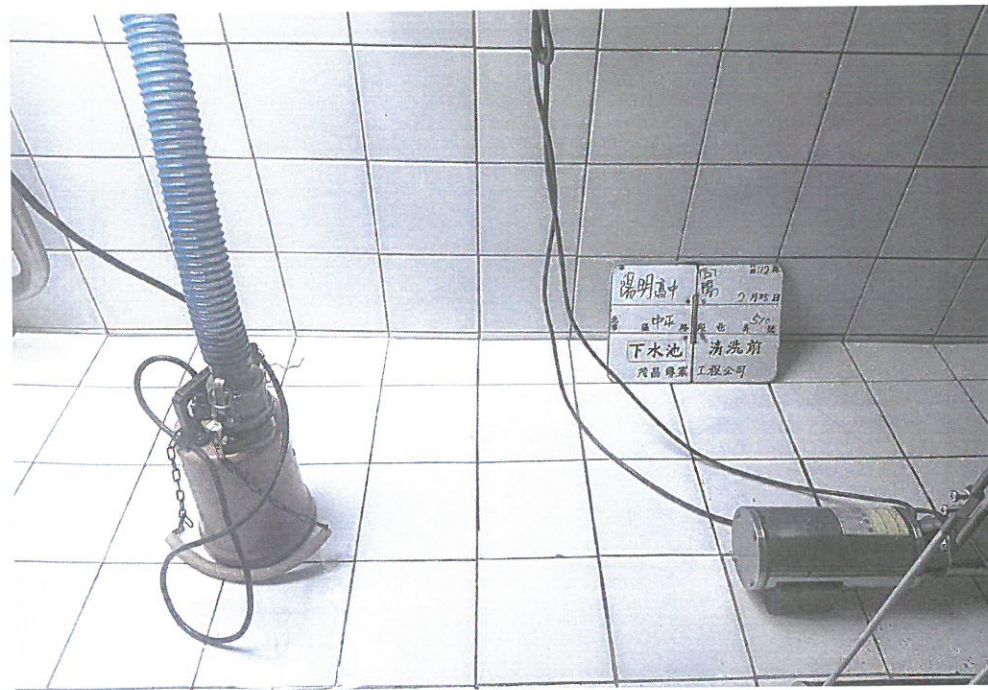

施工後

向陽樓

上水塔
 下水池

茂昌專業工程有限公司

台北市自來水處推薦優良廠商
服務電話：2932-3289

日期：112年2月25日

陽明高中

施工前

向陽樓

施工後

上水塔
 下水池

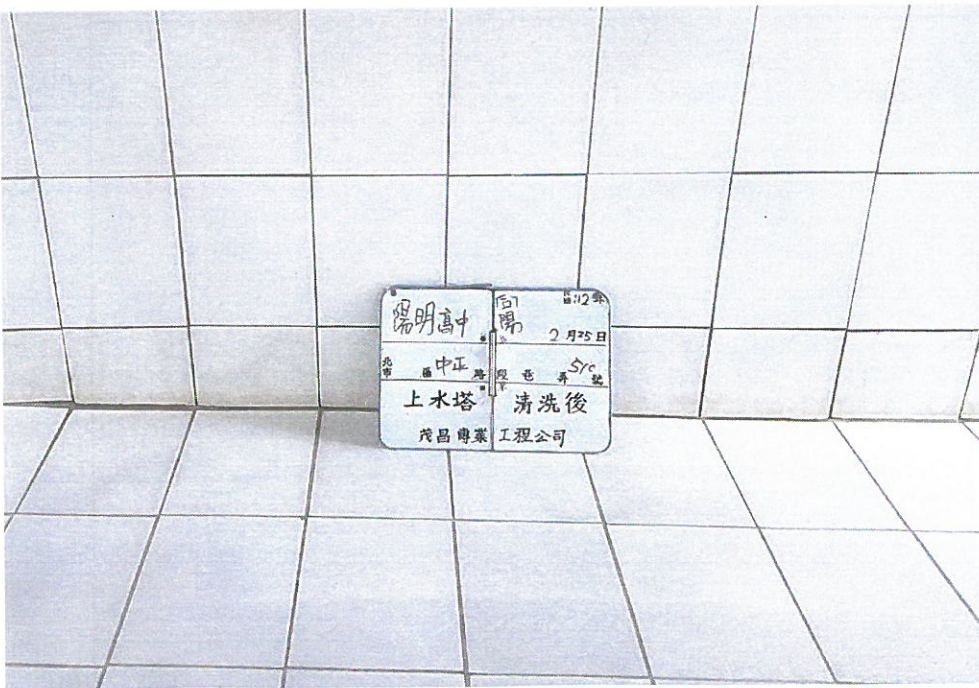

茂昌專業工程有限公司

台北市自來水處推薦優良廠商
服務電話：2932-3289

用戶用水設備檢查及水質檢驗紀錄表

廠商名稱：茂昌專業工程有限公司

檢查日期：112年02月25日

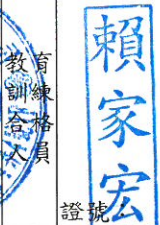
基本資料	臺北市士林區中正路510號				連絡人		周小姐		
	場所名稱		臺北市立陽明高級中學		e-mail		電話		
水池3座，總計87噸；水塔4座，總計68噸；									
水池設備檢查	位置樓層		棟別或地點：悅閣樓 編號：B (編號以英文字母表示如：A.B.C...Z) <input type="checkbox"/> 1樓地面 <input checked="" type="checkbox"/> 地下1層 <input type="checkbox"/> 其他 _____						
	結構材質		<input type="checkbox"/> 不銹鋼 <input checked="" type="checkbox"/> 鋼筋混凝土 <input type="checkbox"/> FRP						
	容量		容量：L 4.2 W 4 H 2.7 (m) 45 噸						
	周圍狀況		<input checked="" type="checkbox"/> 正常 <input type="checkbox"/> 4 堆放污物雜物 <input type="checkbox"/> 4 積水 <input type="checkbox"/> 6 設於地面(板)下 <input type="checkbox"/> 其他 _____ <input type="checkbox"/> 5 污水管由內部或上方通過 <input type="checkbox"/> 6 與外牆未隔離 <input type="checkbox"/> 6 與污水池或化糞池相鄰						
	結構體		<input checked="" type="checkbox"/> 正常 <input type="checkbox"/> 2 與消防水池併用 <input type="checkbox"/> 3 龜裂滲水 <input type="checkbox"/> 3 漏水 <input type="checkbox"/> 設置消防污染防制設備						
	頂部狀況		<input checked="" type="checkbox"/> 正常 <input type="checkbox"/> 4 堆放機器雜物 <input type="checkbox"/> 4 積水 <input type="checkbox"/> 7 孔未密閉(三級棒等) <input type="checkbox"/> 其他 _____						
	人孔狀況		<input checked="" type="checkbox"/> 正常 <input type="checkbox"/> 8 未密閉 <input type="checkbox"/> 8 未上鎖 <input type="checkbox"/> 8 蓋破損 <input type="checkbox"/> 8 無蓋 <input type="checkbox"/> 9 孔緣未提高或破損 <input type="checkbox"/> 10 孔蓋生鏽						
	溢排管		<input checked="" type="checkbox"/> 正常 <input type="checkbox"/> 11 未設倒U <input type="checkbox"/> 11 未設防蟲網 <input type="checkbox"/> 11 防蟲網破損 <input type="checkbox"/> 無溢排管						
	通氣管		<input checked="" type="checkbox"/> 正常 <input type="checkbox"/> 11 未設倒U <input type="checkbox"/> 11 未設防蟲網 <input type="checkbox"/> 11 防蟲網破損 <input type="checkbox"/> 無通氣管						
	內部狀況		<input checked="" type="checkbox"/> 正常 <input type="checkbox"/> 池內有異物 <input type="checkbox"/> 底部不潔 <input type="checkbox"/> 10 沉水幫浦銹蝕 <input type="checkbox"/> 10 鋼筋裸露生鏽 <input type="checkbox"/> 10 爬梯或配件銹蝕						
水塔設備檢查	位置樓層		棟別或地點：悅閣樓 編號：2 (編號以阿拉伯數字表示如：1.2.3...10)						
	結構材質		<input type="checkbox"/> 不銹鋼 <input checked="" type="checkbox"/> 鋼筋混凝土 <input type="checkbox"/> FRP						
	容量		容量：L 3.7 W 3.2 H 2 (m) 24 噸						
	周圍狀況		<input checked="" type="checkbox"/> 正常 <input type="checkbox"/> 4 堆放污物雜物 <input type="checkbox"/> 10 外部爬梯銹蝕 <input type="checkbox"/> 其他 _____						
	結構體		<input checked="" type="checkbox"/> 正常 <input type="checkbox"/> 2 與消防水塔或管線併用 <input type="checkbox"/> 3 龜裂滲水 <input type="checkbox"/> 3 漏水 <input type="checkbox"/> 設置消防污染防制設備						
	頂部狀況		<input checked="" type="checkbox"/> 正常 <input type="checkbox"/> 4 堆放機器雜物 <input type="checkbox"/> 4 積水 <input type="checkbox"/> 7 孔未密閉(三級棒等) <input type="checkbox"/> 其他 _____						
	人孔狀況		<input checked="" type="checkbox"/> 正常 <input type="checkbox"/> 8 未密閉 <input type="checkbox"/> 8 未上鎖 <input type="checkbox"/> 8 蓋破損 <input type="checkbox"/> 8 無蓋 <input type="checkbox"/> 9 孔緣未提高或破損 <input type="checkbox"/> 10 孔蓋生鏽						
	內部狀況		<input checked="" type="checkbox"/> 正常 <input type="checkbox"/> 池內有異物 <input type="checkbox"/> 底部不潔 <input type="checkbox"/> 10 鋼筋裸露生鏽 <input type="checkbox"/> 10 爬梯或配件銹蝕						
採樣地點		採樣日期	採樣時間	濁度	pH 值	總溶解固體量	自由有效餘氯	氨氮	水質評估
飲用水水質標準限值				2NTU	6.0~8.5	500mg/L	0.2~1.0mg/L	0.1mg/L	
清洗前	水池	2023/02/25	09:00	0.65	7.4	71	0.33	ND	<input checked="" type="checkbox"/> 水質合格 <input type="checkbox"/> 水質不合格
	水塔	2023/02/25	09:00	0.6	7.4	68	0.27	ND	
清洗後	水池	2023/02/25	16:00	0.47	7.2	54	0.52	ND	
	水塔	2023/02/25	16:00	0.43	7.2	53	0.49	ND	
說明	水質檢驗數據「ND」表示未檢出；「NA」表示未檢測；「-」表示氨氮符合水質標準；「+」表示氨氮不符合水質標準。清洗後水質仍不符合水質標準應立即回報臺北自來水事業處水質科87335962。								
建議改善事項	本檢驗係經 自來水處授權			用戶簽章					

備註：每個水池及水塔都需檢查並做成紀錄。(第__頁；共__頁)。

日期：112年2月25日



施工前

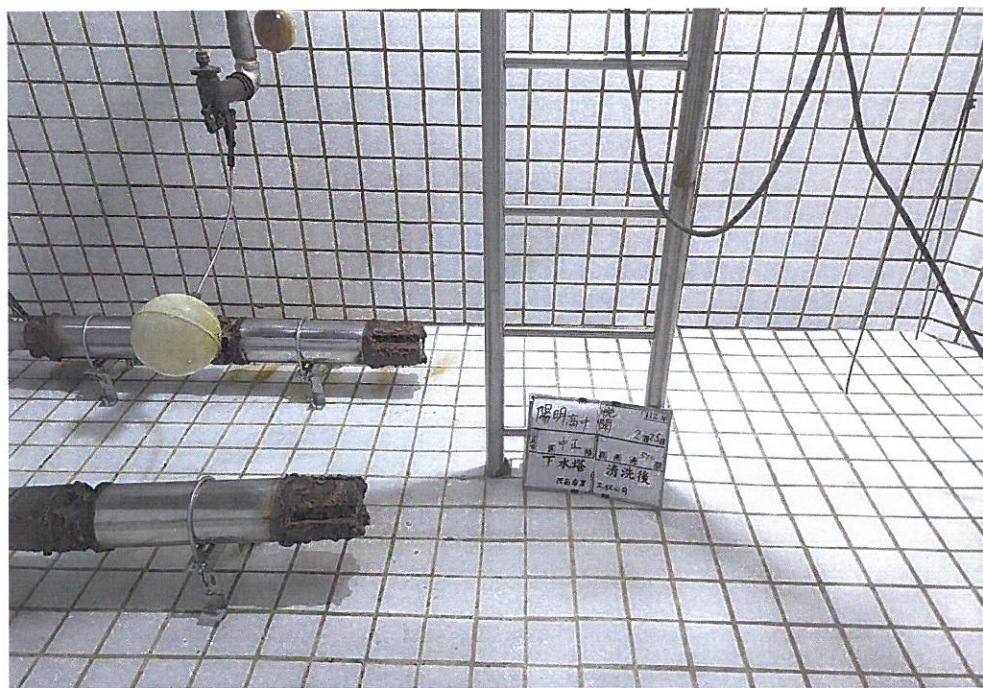

施工後

陽明高中

悅聞樓

上水塔 下水池

茂昌專業工程有限公司

台北市自來水處推薦優良廠商

服務電話：2932-3289

日期：112年2月25日

陽明高中

施工前



悅聞樓

施工後

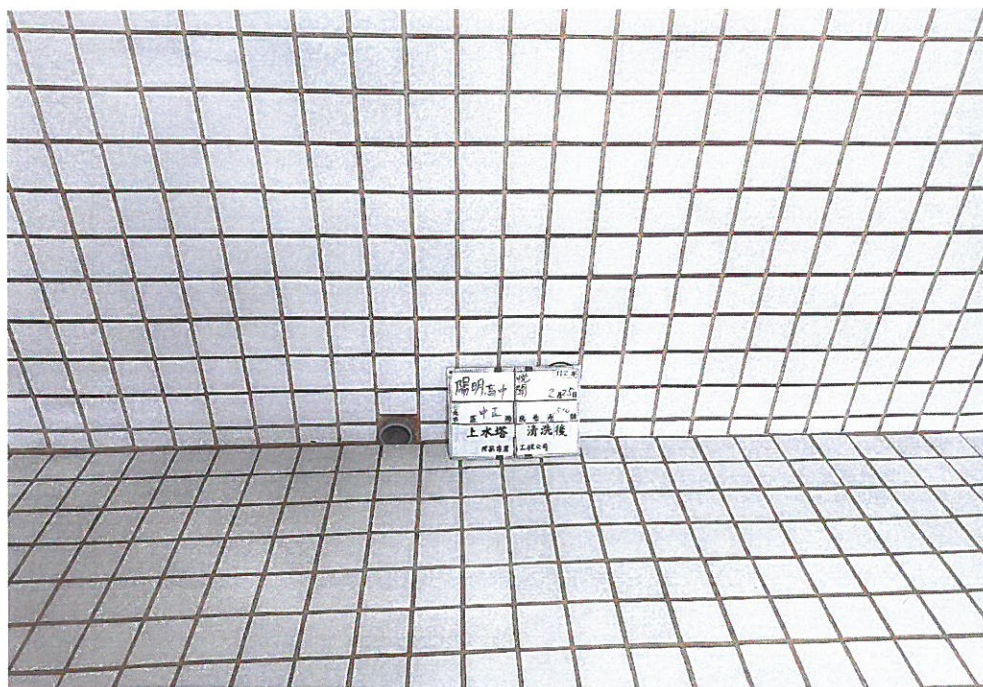

上水塔
 下水池

茂昌專業工程有限公司

台北市自來水處推薦優良廠商
服務電話：2932-3289

用戶用水設備檢查及水質檢驗紀錄表

廠商名稱：茂昌專業工程有限公司

檢查日期：112年02月25日

基本資料	臺北市士林區中正路510號				連絡人		周小姐		
	場所名稱		臺北市立陽明高級中學		e-mail		電話		
水池3座，總計87噸；水塔4座，總計68噸；									
水池設備檢查	位置樓層		棟別或地點：_____ 編號：_____ (編號以英文字母表示如：A.B.C...Z)						
	結構材質		<input type="checkbox"/> 1樓地面 <input type="checkbox"/> 地下__層 <input type="checkbox"/> 其他_____						
	容量		容量：L__W__H__(m)__噸						
	周圍狀況		<input type="checkbox"/> 正常 <input type="checkbox"/> 4 堆放污物雜物 <input type="checkbox"/> 4 積水 <input type="checkbox"/> 6 設於地面(板)下 <input type="checkbox"/> 其他_____ <input type="checkbox"/> 5 污水管由內部或上方通過 <input type="checkbox"/> 6 與外牆未隔離 <input type="checkbox"/> 6 與污水池或化糞池相鄰						
	結構體		<input type="checkbox"/> 正常 <input type="checkbox"/> 2 與消防水池併用 <input type="checkbox"/> 3 龜裂滲水 <input type="checkbox"/> 3 漏水 <input type="checkbox"/> 設置消防污染防制設備						
	頂部狀況		<input type="checkbox"/> 正常 <input type="checkbox"/> 4 堆放機器雜物 <input type="checkbox"/> 4 積水 <input type="checkbox"/> 7 孔未密閉(三級棒等) <input type="checkbox"/> 其他_____						
	人孔狀況		<input type="checkbox"/> 正常 <input type="checkbox"/> 8 未密閉 <input type="checkbox"/> 8 未上鎖 <input type="checkbox"/> 8 蓋破損 <input type="checkbox"/> 8 無蓋 <input type="checkbox"/> 9 孔緣未提高或破損 <input type="checkbox"/> 10 孔蓋生鏽						
	溢排管		<input type="checkbox"/> 正常 <input type="checkbox"/> 11 未設倒U <input type="checkbox"/> 11 未設防蟲網 <input type="checkbox"/> 11 防蟲網破損 <input type="checkbox"/> 無溢排管						
	通氣管		<input type="checkbox"/> 正常 <input type="checkbox"/> 11 未設倒U <input type="checkbox"/> 11 未設防蟲網 <input type="checkbox"/> 11 防蟲網破損 <input type="checkbox"/> 無通氣管						
	內部狀況		<input type="checkbox"/> 正常 <input type="checkbox"/> 池內有異物 <input type="checkbox"/> 底部不潔 <input type="checkbox"/> 10 沉水幫浦銹蝕 <input type="checkbox"/> 10 鋼筋裸露生銹 <input type="checkbox"/> 10 爬梯或配件銹蝕						
水塔設備檢查	位置樓層		棟別或地點：勵學樓 編號：4 (編號以阿拉伯數字表示如：1.2.3...10)						
	結構材質		<input checked="" type="checkbox"/> 不銹鋼 <input type="checkbox"/> 鋼筋混凝土 <input type="checkbox"/> FRP						
	容量		容量：L__W__H__(m) 5 噸						
	周圍狀況		<input checked="" type="checkbox"/> 正常 <input type="checkbox"/> 4 堆放污物雜物 <input type="checkbox"/> 10 外部爬梯銹蝕 <input type="checkbox"/> 其他_____						
	結構體		<input checked="" type="checkbox"/> 正常 <input type="checkbox"/> 2 與消防水塔或管線併用 <input type="checkbox"/> 3 龜裂滲水 <input type="checkbox"/> 3 漏水 <input type="checkbox"/> 設置消防污染防制設備						
	頂部狀況		<input checked="" type="checkbox"/> 正常 <input type="checkbox"/> 4 堆放機器雜物 <input type="checkbox"/> 4 積水 <input type="checkbox"/> 7 孔未密閉(三級棒等) <input type="checkbox"/> 其他_____						
	人孔狀況		<input checked="" type="checkbox"/> 正常 <input type="checkbox"/> 8 未密閉 <input type="checkbox"/> 8 未上鎖 <input type="checkbox"/> 8 蓋破損 <input type="checkbox"/> 8 無蓋 <input type="checkbox"/> 9 孔緣未提高或破損 <input type="checkbox"/> 10 孔蓋生鏽						
	內部狀況		<input checked="" type="checkbox"/> 正常 <input type="checkbox"/> 池內有異物 <input type="checkbox"/> 底部不潔 <input type="checkbox"/> 10 鋼筋裸露生銹 <input type="checkbox"/> 10 爬梯或配件銹蝕						
採樣地點		採樣日期	採樣時間	濁度	pH值	總溶解固體量	自由有效餘氯	氨氮	水質評估
飲用水水質標準限值				2NTU	6.0~8.5	500mg/L	0.2~1.0mg/L	0.1mg/L	<input checked="" type="checkbox"/> 水質合格 <input type="checkbox"/> 水質不合格
清洗前	水池								
	水塔	2023/02/25	09:00	0.57	7.3	65	0.25	ND	
清洗後	水池								
	水塔	2023/02/25	16:00	0.43	7.2	54	0.47	ND	
說明	水質檢驗數據「ND」表示未檢出；「NA」表示未檢測；「-」表示氨氮符合水質標準；「+」表示氨氮不符合水質標準。清洗後水質仍不符合水質標準應立即回報臺北自來水事業處水質科87335962。								
建議改善事項	本檢驗係經 自來水處授權				用戶簽章				

備註：每個水池及水塔都需檢查並做成紀錄。(第__頁；共__頁)。

日期：112年2月25日

陽明高中

施工前

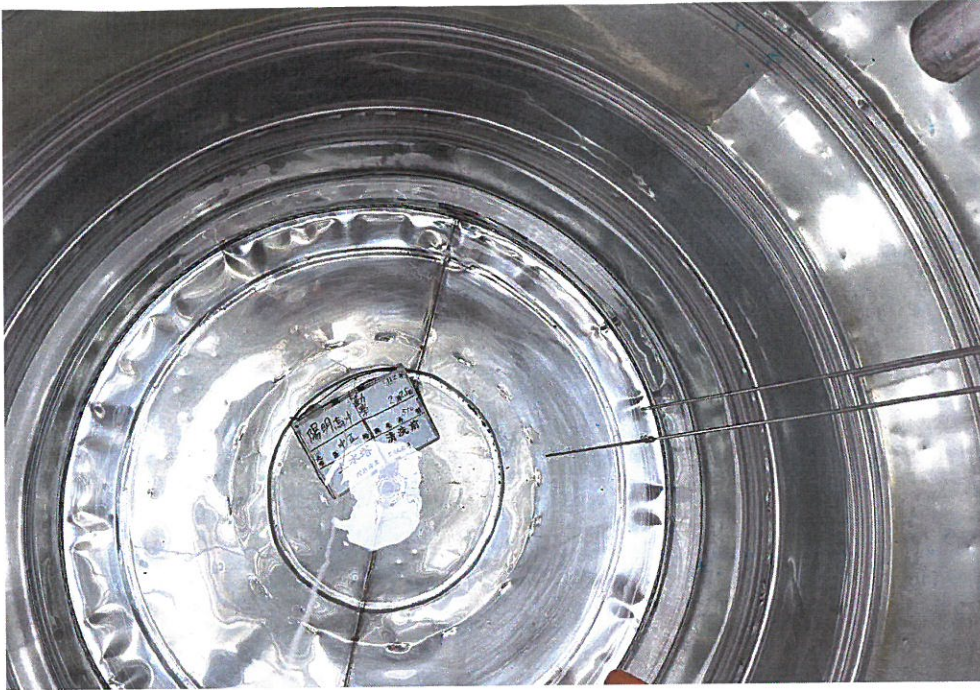

勤學樓

施工後

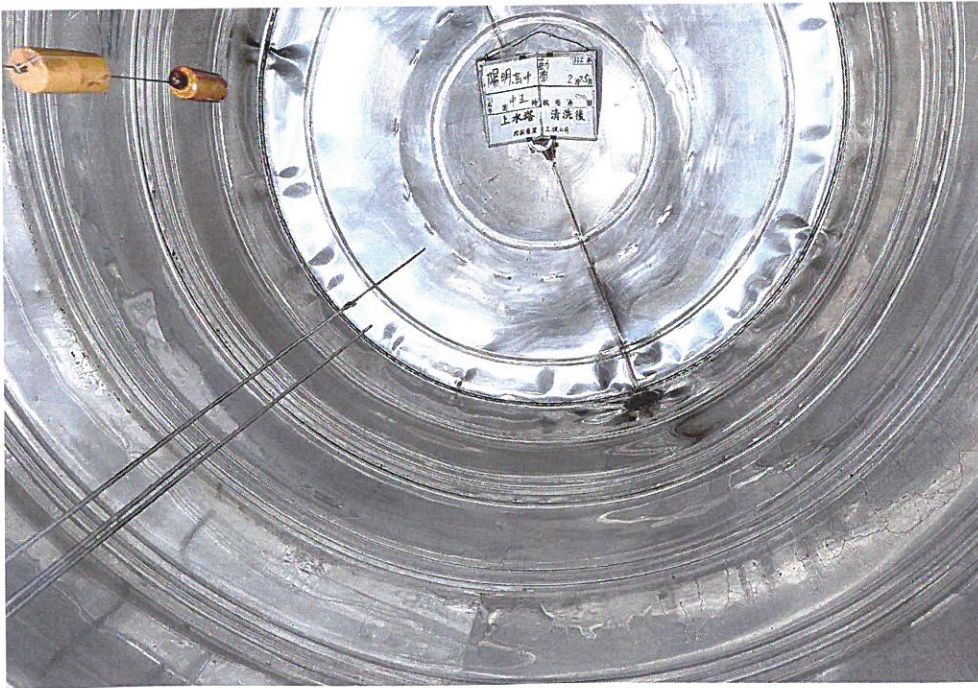

上水塔 下水池

茂昌專業工程有限公司

台北市自來水處推薦優良廠商

服務電話：2932-3289

用戶用水設備檢查及水質檢驗紀錄表

廠商名稱：茂昌專業工程有限公司

檢查日期：112年02月25日

基本資料	臺北市士林區中正路510號					連絡人	周小姐		
	場所名稱		臺北市立陽明高級中學	e-mail		電話	28316675#145		
水池3座，總計87噸；水塔4座，總計68噸；									
水池設備檢查	位置樓層	棟別或地點：活動中心 編號：C (編號以英文字母表示如：A.B.C...Z) <input type="checkbox"/> 1樓地面 <input checked="" type="checkbox"/> 地下1層 <input type="checkbox"/> 其他 _____							
	結構材質	<input type="checkbox"/> 不銹鋼 <input checked="" type="checkbox"/> 鋼筋混凝土 <input type="checkbox"/> FRP							
	容量	容量：L 2.8 W 6.5 H 1.4 (m) 26噸							
	周圍狀況	<input checked="" type="checkbox"/> 正常 <input type="checkbox"/> 4 堆放污物雜物 <input type="checkbox"/> 4 積水 <input type="checkbox"/> 6 設於地面(板)下 <input type="checkbox"/> 其他 _____ <input type="checkbox"/> 5 污水管由內部或上方通過 <input type="checkbox"/> 6 與外牆未隔離 <input type="checkbox"/> 6 與汙水池或化糞池相鄰							
	結構體	<input checked="" type="checkbox"/> 正常 <input type="checkbox"/> 2 與消防水池併用 <input type="checkbox"/> 3 龜裂滲水 <input type="checkbox"/> 3 漏水 <input type="checkbox"/> 設置消防污染防制設備							
	頂部狀況	<input checked="" type="checkbox"/> 正常 <input type="checkbox"/> 4 堆放機器雜物 <input type="checkbox"/> 4 積水 <input type="checkbox"/> 7 孔未密閉(三級棒等) <input type="checkbox"/> 其他 _____							
	人孔狀況	<input checked="" type="checkbox"/> 正常 <input type="checkbox"/> 8 未密閉 <input type="checkbox"/> 8 未上鎖 <input type="checkbox"/> 8 蓋破損 <input type="checkbox"/> 8 無蓋 <input type="checkbox"/> 9 孔緣未提高或破損 <input type="checkbox"/> 10 孔蓋生鏽							
	溢排管	<input checked="" type="checkbox"/> 正常 <input type="checkbox"/> 11 未設倒U <input type="checkbox"/> 11 未設防蟲網 <input type="checkbox"/> 11 防蟲網破損 <input type="checkbox"/> 無溢排管							
	通氣管	<input checked="" type="checkbox"/> 正常 <input type="checkbox"/> 11 未設倒U <input type="checkbox"/> 11 未設防蟲網 <input type="checkbox"/> 11 防蟲網破損 <input type="checkbox"/> 無通氣管							
	內部狀況	<input checked="" type="checkbox"/> 正常 <input type="checkbox"/> 池內有異物 <input type="checkbox"/> 底部不潔 <input type="checkbox"/> 10 沉水幫浦銹蝕 <input type="checkbox"/> 10 鋼筋裸露生銹 <input type="checkbox"/> 10 爬梯或配件銹蝕							
水塔設備檢查	位置樓層	棟別或地點：活動中心 編號：3 (編號以阿拉伯數字表示如：1.2.3...10)							
	結構材質	<input type="checkbox"/> 不銹鋼 <input checked="" type="checkbox"/> 鋼筋混凝土 <input type="checkbox"/> FRP							
	容量	容量：L 3.7 W 1.5 H 2 (m) 12噸							
	周圍狀況	<input checked="" type="checkbox"/> 正常 <input type="checkbox"/> 4 堆放污物雜物 <input type="checkbox"/> 10 外部爬梯銹蝕 <input type="checkbox"/> 其他 _____							
	結構體	<input checked="" type="checkbox"/> 正常 <input type="checkbox"/> 2 與消防水塔或管線併用 <input type="checkbox"/> 3 龜裂滲水 <input type="checkbox"/> 3 漏水 <input type="checkbox"/> 設置消防污染防制設備							
	頂部狀況	<input checked="" type="checkbox"/> 正常 <input type="checkbox"/> 4 堆放機器雜物 <input type="checkbox"/> 4 積水 <input type="checkbox"/> 7 孔未密閉(三級棒等) <input type="checkbox"/> 其他 _____							
	人孔狀況	<input checked="" type="checkbox"/> 正常 <input type="checkbox"/> 8 未密閉 <input type="checkbox"/> 8 未上鎖 <input type="checkbox"/> 8 蓋破損 <input type="checkbox"/> 8 無蓋 <input type="checkbox"/> 9 孔緣未提高或破損 <input type="checkbox"/> 10 孔蓋生鏽							
	內部狀況	<input checked="" type="checkbox"/> 正常 <input type="checkbox"/> 池內有異物 <input type="checkbox"/> 底部不潔 <input type="checkbox"/> 10 鋼筋裸露生銹 <input type="checkbox"/> 10 爬梯或配件銹蝕							
採樣地點		採樣日期	採樣時間	濁度	pH值	總溶解固體量	自由有效餘氯	氨氮	水質評估
飲用水水質標準限值				2NTU	6.0~8.5	500mg/L	0.2~1.0mg/L	0.1mg/L	<input checked="" type="checkbox"/> 水質合格 <input type="checkbox"/> 水質不合格
清洗前	水池	2023/02/25	09:00	0.6	7.3	68	0.31	ND	
	水塔	2023/02/25	09:00	0.58	7.3	66	0.26	ND	
清洗後	水池	2023/02/25	16:00	0.58	7.2	56	0.51	ND	
	水塔	2023/02/25	16:00	0.44	7.2	54	0.49	ND	
說明	水質檢驗數據「ND」表示未檢出；「NA」表示未檢測；「-」表示氨氮符合水質標準；「+」表示氨氮不符合水質標準。清洗後水質仍不符合水質標準應立即回報臺北自來水事業處水質科87335962。								
建議改善事項	<div style="border: 1px solid blue; padding: 5px; display: inline-block;"> 本檢驗係經 自來水處授權 </div>				用戶簽章				<div style="border: 1px solid blue; padding: 5px; display: inline-block; font-size: 2em;"> 賴家宏 證號 </div>

備註：每個水池及水塔都需檢查並做成紀錄。(第__頁；共__頁)。

日期：112年2月25日

陽明高中

施工前



活動中心

施工後

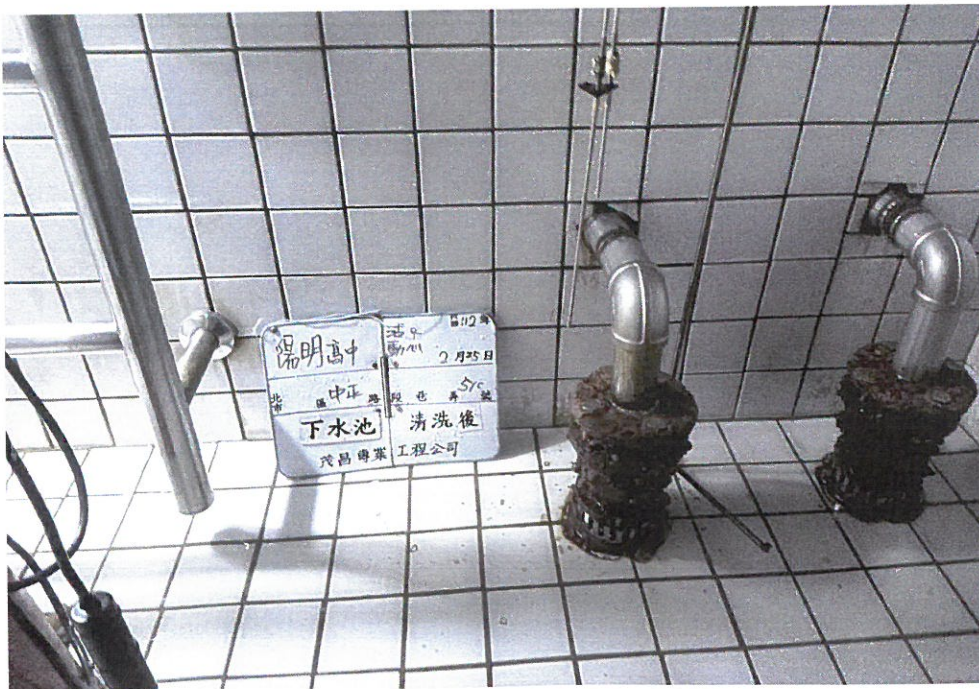

上水塔
 下水池

茂昌專業工程有限公司

台北市自來水處推薦優良廠商

服務電話：2932-3289

日期：112年2月25日

陽明高中

施工前

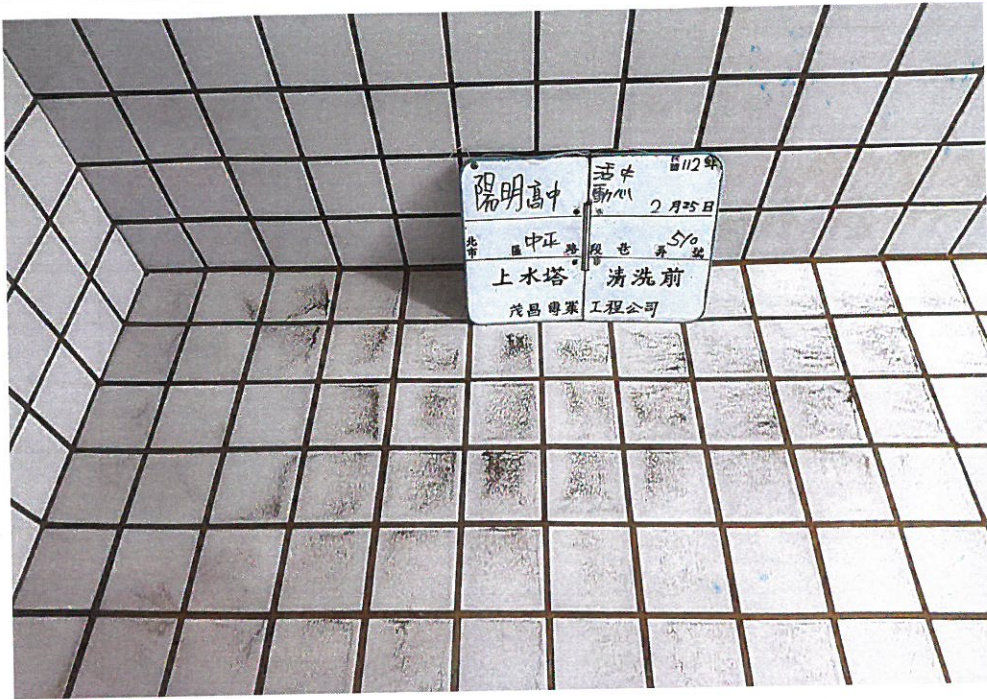

活動中心

施工後

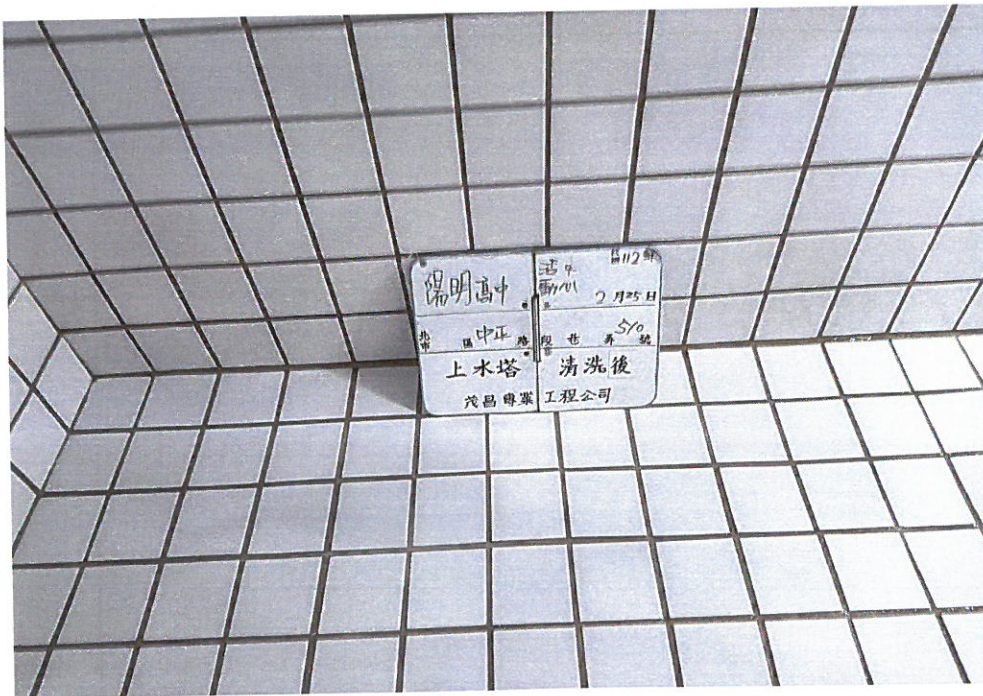

上水塔 下水池

茂昌專業工程有限公司

台北市自來水處推薦優良廠商
服務電話：2932-3289