「遠離毒品陷阱」桌遊推廣計畫

本會為使反毒教育更加生動活潑，自 108 年起與張誠博士創意團隊合作推廣反毒桌遊「遠離毒品陷阱」，於全台各縣市辦理培訓課程，4 年來共累積培訓超過 3,400 位一線教育人員(推行成果詳見附件一)。為能持續擴大桌遊使用規模，增加入班教學人力，擬定反毒桌遊「遠離毒品陷阱」推廣計畫。

一、「遠離毒品陷阱」桌遊介紹請參閱附件二。

二、推廣對象：各級中小學校、社區據點陪讀班、安置機構及少年中心。

三、培訓對象：學校教師、家長志工及各地教學機構之教學人員(含教學志工、社工等)

四、辦理時間：2022 年 9 月至 2023 年 12 月 31 日

五、計畫目標：辦理 50 場教學人員培訓，培育至少 1,500 位教學人員。

六、培訓課程內容：

1. 「遠離毒品陷阱」桌遊使用教學 2 小時。
2. 「反毒知能」講座課程 1 小時(視需要增加)。
3. 參與培訓人員可據以申請研習時數。
4. 完成培訓之單位，可依實際需求，申請免費桌遊教具供入班使用。

七、專案聯絡人：林小姐/許小姐 02-2788-8827#610#605

(Email:ting.lin@ctbcantidrug.org)

「遠離毒品陷阱」桌遊推行成果

一、本會與張誠博士創意團隊合作推廣「遠離毒品陷阱」桌遊，自 108 年起於全台各縣市進行推廣及培訓，4 年來共累積培訓超過 3,400 位教師及教學志工。其相關成果如下：

- 辦理時間：2019 年迄今
- 辦理場次：115 場
- 總計入校宣導：342 校
- 總辦理人次：3,450 人次

二、使用者滿意度：

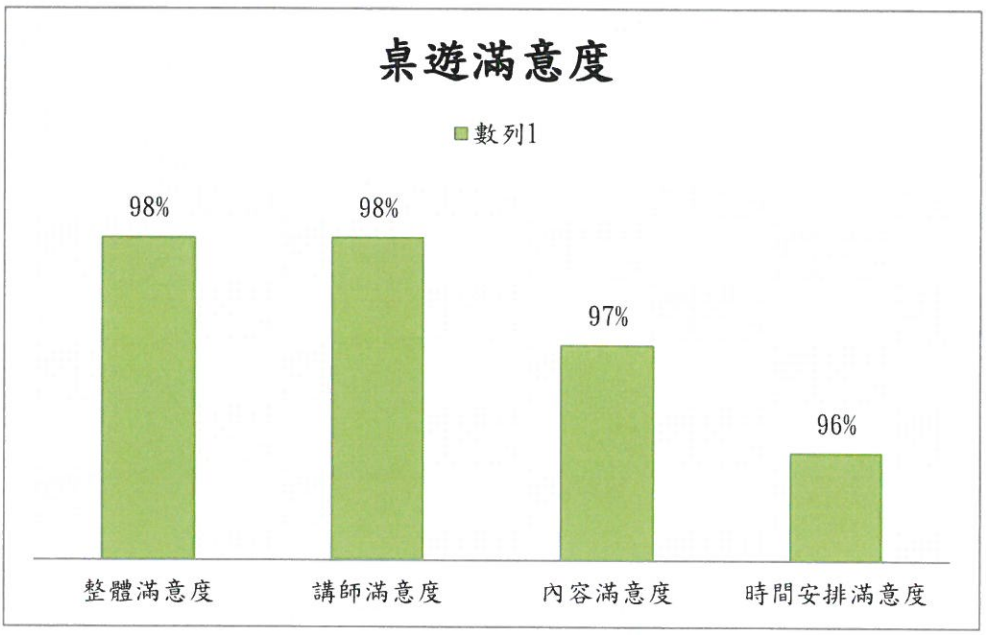

三、合作夥伴介紹：

張誠博士為中華民國解癮戒毒協會副理事長且係台北地檢署之榮譽觀護人，曾經擔任雄三飛彈總工程師，長期致力於反毒相關活動宣導，目前在桃園監獄擔任教誨師，同時開發多項反毒教學工具，希望藉由這些工具讓更多人了解毒品帶來的危害。

四、培訓情形：

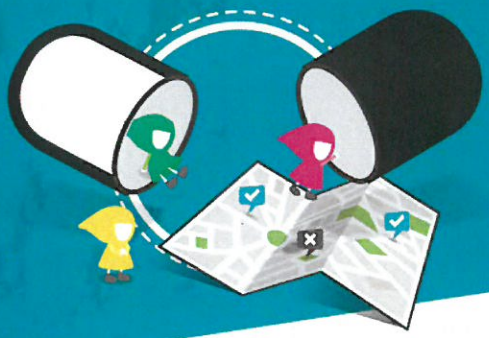

遠離毒品陷阱

Escape from Drug Infection

反毒桌遊

© 張誠博士創意企劃團隊

中國信託反毒教育基金會

【設計發想】 張誠博士

以長年輔導個案經驗
創造「遠離毒品陷阱」反毒情境桌遊

- 中華民國解癮戒毒協會 副理事長
- 台北地檢署 榮譽觀護人
- 桃園監獄 教誨師

- 雄三飛彈總工程師
- 桃園「運算思維聯盟」發起人
- 國立中央大學企管系 助理教授
- 美國伊利諾大學 香檳校區 電腦科學博士

【推廣執行】中國信託反毒教育基金會

教育知毒．攜手反毒
—開發與推廣多元反毒教育工具

本會致力於毒品早期預防及扎根教育，
提供各式活潑有趣的教學工具，
讓一線教師、教學工作者及家長，
擁有更多資源，得以針對青年學子因材施教。

各式教學工具 請洽:

中國信託反毒教育基金會

遠離毒品陷阱
Escape from Drug Infection
反毒桌遊

【設計理念】

懂得「為什麼?」，毒品千變萬化都不怕

毒品花樣層出不窮，認識毒品教不完。

以「桌遊」改變傳統宣導

透過情境，

玩家可以觀察自己的思考模式，了解自己可能如何染毒、如何遠離毒品！

建立正確的思維，在源頭做好預防管理！

【遊戲特色】

1. 甩骰子

人生和你想的不一樣!

骰子點數大小比喻人生運勢和資源

玩家在有限的資源下選擇場景、互相競爭，
更貼近真實社會。

【遊戲特色】

2. 壓力 V.S 心智「染毒判定」

你知道你是高機率染毒族群嗎?

當壓力值大於心智值時，玩家須甩骰子進行「**染毒判定**」

遊戲中，自然提醒玩家壓力對於染毒之影響。

壓力值 > 心智值 → 染毒判定

壓力太大就有機會染毒唷~

【遊戲特色】

3. 七大人生場景

觀察自己的選擇和思考

信仰得轉運 / 工作賺錢 / 運動紓壓
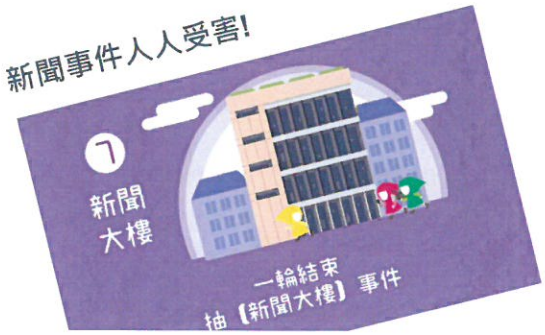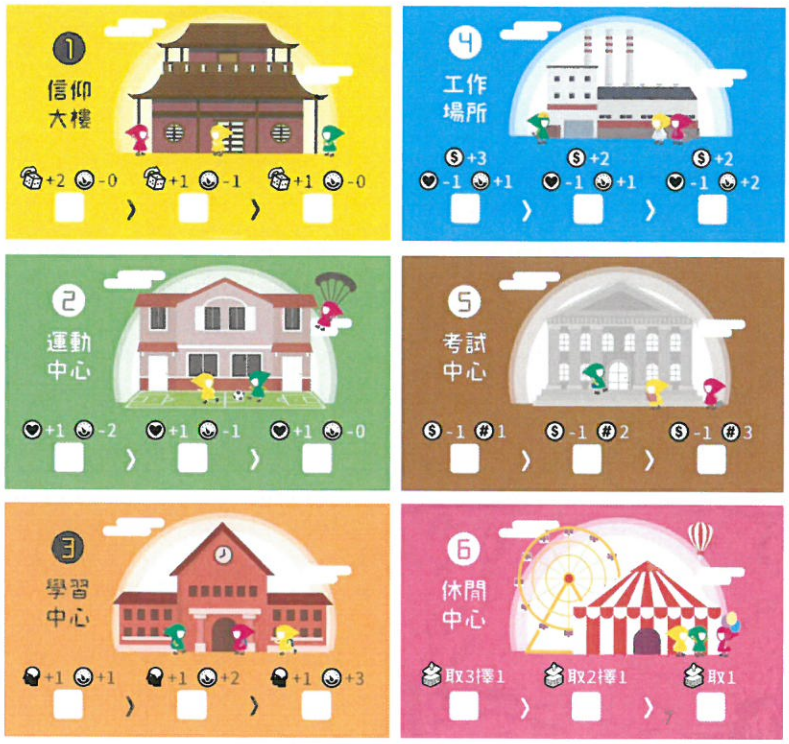
考試賺分 / 學習加智慧 / 休閒娛樂誘惑多